

NACIONALIDAD ACHUAR

La Nacionalidad Achuar cuenta con 12.703 habitantes a nivel nacional, estando distribuidos principalmente en las provincias de Morona Santiago y Pastaza. Aproximadamente nueve de cada diez habitantes viven en áreas rurales. La población ha crecido a una tasa anual del 4,1%, y la principal Rama de Actividad es la Agricultura, Ganadería, Silvicultura y Pesca, ocupando a 459 personas. El 2,9% de la población presenta alguna Dificultad Funcional Permanente y la Tasa de Analfabetismo es de 16%. El 69% de la población (de 1 año o más) habla Achuar Chicham, y el 3,3% Kichwa. El 12% de la población de 17 años o más asiste o asistió a algún grado de Educación Técnica, Superior, Maestría o PHD (no implica titulación).

PERFIL ESTADÍSTICO 2010 - 2022 DE LA NACIONALIDAD

Achuar

Provincia	Población	
	2010	2022
Azuay	59	143
Bolívar	28	17
Cañar	12	20
Carchi	12	2
Chimborazo	48	32
Cotopaxi	43	51
El Oro	34	87
Esmeraldas	51	131
Galápagos	3	0
Guayas	168	573
Imbabura	38	40
Loja	71	23
Los Ríos	42	107
Manabí	8	59
M. Santiago	3.771	6.530
Napo	14	35
Orellana	49	67
Pastaza	2.565	3.938
Pichincha	457	555
Santa Elena	34	39
S. D. Tsáchilas	32	35
Sucumbios	203	119
Tungurahua	58	78
Z.Chinchipec	65	22

Población a nivel Nacional

Censo 2010 7.865

Censo 2022 12.703

URBANO 1.776 14,0%

RURAL 10.927 86,0%

Principales lenguas indígenas que habla la Nacionalidad

Achuar Chicham	8.503	69,0%
No Catalogadas	983	8,0%
Kichwa	412	3,3%

Tasa de Crecimiento Anual de la Población entre 2010 y 2022 4,1%

Variación Porcentual del Crecimiento Poblacional entre 2010 y 2022 61,5%

RAMA DE ACTIVIDAD ¿A qué se dedica o qué produce principalmente el negocio, empresa o lugar donde trabaja?

	Hombres		Mujeres		Total
	Conteo	%	Conteo	%	
Agricultura, ganadería, silvicultura y pesca	291	63,4%	168	36,6%	459
Comercio al por mayor y al por menor; reparación de automotores	137	47,1%	154	52,9%	291
Enseñanza	117	77,5%	34	22,5%	151
Se ignora	117	79,1%	51	34,5%	148
Administración pública y defensa; seguridad social obligatoria	90	75,0%	30	25,0%	120
Industrias manufactureras	63	64,9%	34	35,1%	97
Construcción	87	98,9%	1	1,1%	88
Otros	160	48,9%	147	45,0%	327
TOTAL	1.062	63,18%	619	36,82%	1.681

Condición de Actividad (Trabajo)*

Fuera de la Fuerza de Trabajo	Desocupado	Ocupado	Menor de 5 años
8.248	723	1.681	2.051
64,9%	5,7%	13,2%	16,1%

Dificultad Funcional Permanente (Discapacidad)*

Sí	No	Se ignora
371	11.107	1.225
2,9%	87,4%	9,6%

Pirámide Etaria Poblacional 2022 y 2010

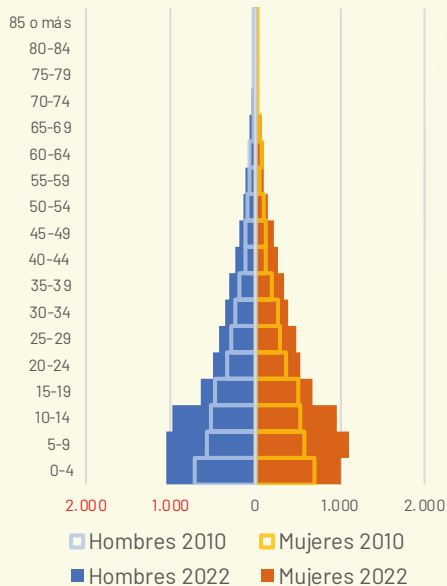

Población por edad

GRUPO ETARIO	2010	2022
De 0-4	1.413	2.051
De 5-9	1.157	2.160
De 10-14	1.050	1.934
De 15-19	966	1.316
De 20-24	710	1.023
De 25-29	565	909
De 30-34	507	744
De 35-39	400	645
De 40-44	246	513
De 45-49	228	397
De 50-54	181	302
De 55-59	121	226
De 60-64	145	169
De 65-69	82	134
De 70-74	54	76
De 75-79	24	53
De 80-84	12	25
85 o más	4	26

Nivel Educativo: más alto que asiste o asistió*

Nivel cursado o en curso	Hombres	Mujeres	Total
Ninguno	1.251	1.515	2.766
CDI/CNH/Guardería	117	123	240
Educación inicial/Preesc.	166	164	330
Alfabetización/Post Alfab.	4	5	9
Educación General Básica	2.576	3.102	5.678
Bachillerato	1.588	1.317	2.905
Ciclo Postbachillerato	40	19	59
Educación Técnica	85	30	115
Educación Superior	363	219	582
Maestría/ Especialización	11	7	18
PHD/Doctorado	1	0	1

Analfabetismo

Alfabeto	Analfabeto
8.943 84,0%	1.709 16,0%

* Algunas categorías han sido abreviadas. Para la correcta interpretación de datos, consulta la Ficha Técnica de Indicadores al inicio de la sección.

MAPA DE LA NACIONALIDAD ACHUAR

NACIONALIDAD
ACHUAR

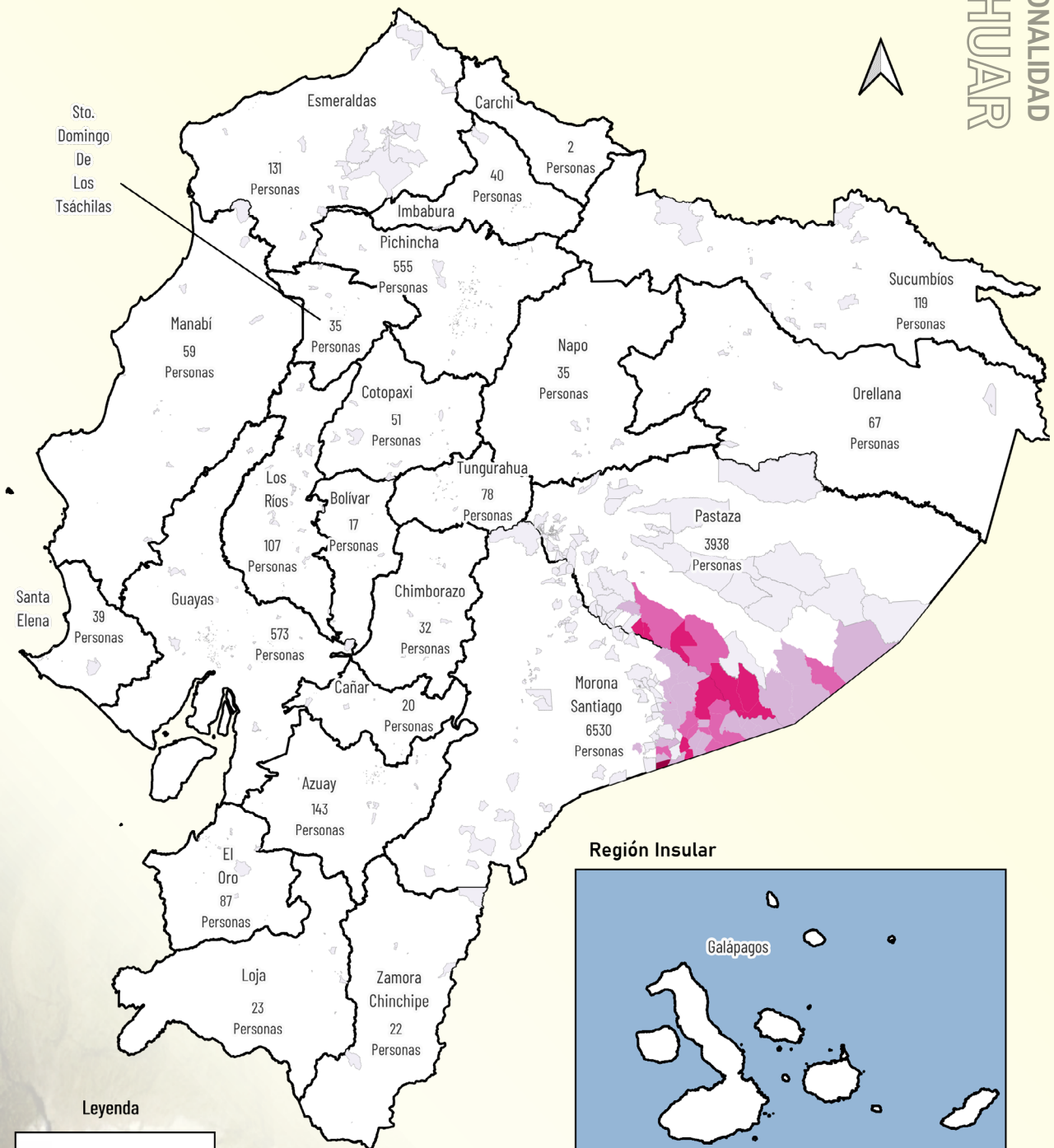

Leyenda

Población Nacionalidad Achuar	
	1 - 44 Personas
	44 - 153 Personas
	153 - 269 Personas
	269 - 438 Personas
	438 - 683 Personas

Escala: 1:350000

0 50 100 km

Región Insular

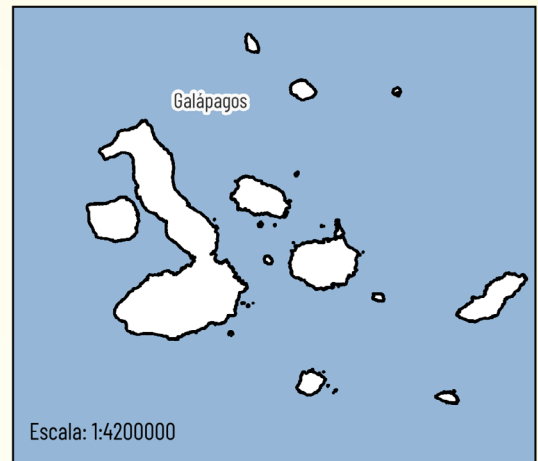

Escala: 1:4200000

Fuente: Censo, 2022



Para comprender mejor la distribución y las condiciones de vida de la nacionalidad Achuar, es esencial analizar su situación territorial. Por lo tanto, nos centraremos en las provincias donde se encuentra la mayor concentración de esta población. A continuación, presentamos un análisis detallado de su presencia y las características de su territorio.

CONCENTRACIÓN DE LA NACIONALIDAD ACHUAR - PROVINCIAS DE PASTAZA Y M. SANTIAGO

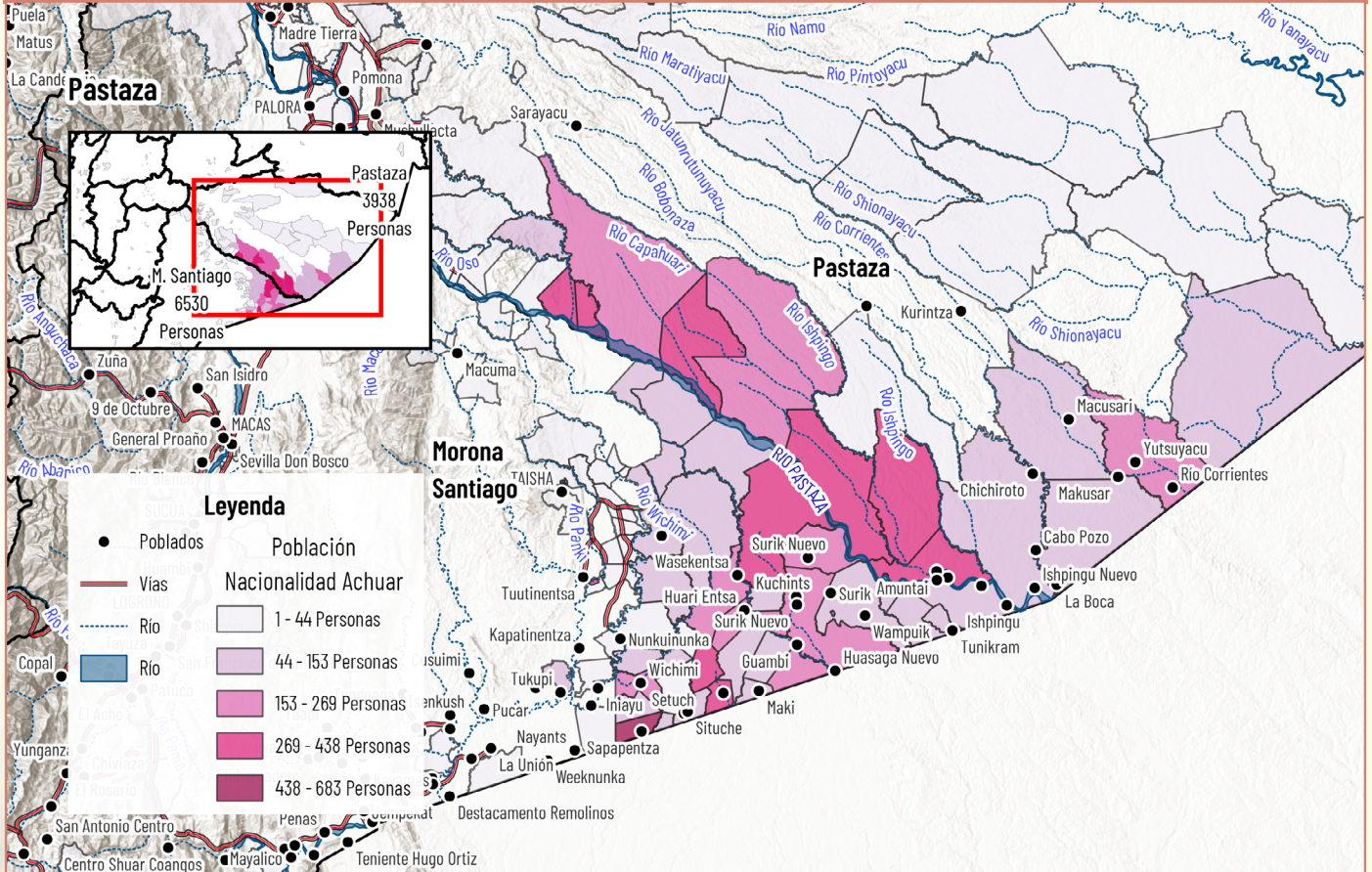

PROVINCIAS PASTAZA Y MORONA SANTIAGO

La Nacionalidad Achuar se encuentra en la provincia de Pastaza, con una población de 3,938 personas, y en la provincia de Morona Santiago, con 6,530 personas. Esta nacionalidad colinda con Perú, por lo que su población es binacional.

Su territorio no cuenta con muchas vías principales, existen caminos menores para el tránsito. El río Pastaza atraviesa su territorio, facilitando el transporte fluvial junto con sus afluentes como el río Copotaza. También están presentes los ríos Macuma, Wichimi, Huasaga, Capahuari, Bobonaza, Conambo y Pintoyacu. Los poblados cercanos incluyen Macusari, Yutsuyacu, Río

RÍO PASTAZA



Corrientes, Makusar, Chichiroto, Cabo Pozo, Ishpingu Nuevo, La Boca, Ishpingu Tunikram, Amuntai, Surik, Wampuik, Huasaga Nuevo, Surik Nuevo, Kuchints, Guambi, Huari Entsa, Wasekentsa, Tuutinenta, Nunkuinunka, Wichimi, Setuch, Situche, Iniayu, Tukupi, Sapapentsa y La Unión, estos lugares no necesariamente pertenecen a la nacionalidad.

La región tiene una baja pendiente, observable en la forma serpenteante de los ríos. Los ríos se extienden sobre amplias áreas, lo que permite su expansión lateral y crea zonas de alta inundación. Por estas razones, el transporte en canoa es común.

Esta nacionalidad se encuentra expuesta a conflictos fronterizos y actividades ilegales que amenazan su seguridad, su identidad cultural y sus medios de vida tradicionales, aumentando su vulnerabilidad en la región.



Fotografía: Archivo SEIBE

CARACTERIZACIÓN SOCIOCULTURAL

El pueblo Achuar es una nacionalidad indígena amazónica que habita entre Ecuador (provincias Pastaza y Morona Santiago) y el norte de Perú. Son parte de la gran familia cultural y lingüística Chicham (antes llamada jívara). Achuar en su idioma alude a la palma Achu (Mauritia flexuosa) abundante en su territorio y literalmente se interpreta como “gente de la palmera de aguaje”. Además, existen comunidades achuar del otro lado de la frontera, en la Amazonía peruana, dado que su territorio ancestral trasciende límites políticos.

Los Achuar comparten orígenes históricos con los Shuar – de hecho, según sus leyendas ambos pueblos formaban un solo clan que se dividió siglos atrás en distintos linajes. Sin embargo, a lo largo del tiempo desarrollaron una identidad propia. Hasta mediados del siglo XX, los achuar vivieron de manera aislada en la profundidad de la selva, resistiendo incursiones coloniales y misioneras. Fueron conocidos como hábiles guerreros; tradicionalmente un guerrero achuar podía perseguir infatigablemente a su enemigo hasta vencerlo. Practicaban la tzantza, la famosa costumbre de reducir las cabezas de enemigos muertos, como parte de un complejo ritual de guerra para atrapar su esencia espiritual – costumbre que compartían con los Shuar. Estas constantes guerras interclánicas persistieron hasta la llegada de misioneros Salesianos en los años 1950-60, se medió la paz entre clanes rivales y se impulsó el establecimiento de las primeras comunidades nucleadas. Con el tiempo, los Achuar sedentarizaron su patrón de asentamiento, pasando de viviendas dispersas por familia extensa a aldeas comunitarias – un cambio influido por la evangelización y la creación de escuelas locales. En 1993 fundaron la Organización de la Nacionalidad Achuar de Ecuador (ONAE) –hoy NAE– para representarse políticamente y reivindicar sus derechos territoriales.

NACIONALIDAD ACHUAR

Su sociedad se basaba en familias extensas con poligamia (un hombre podía tener varias esposas) y con prácticas como el levirato (un hermano se casaba con la viuda de su hermano fallecido) para proteger a las viudas. Su economía es de autosubsistencia, centrada en la horticultura en chacras de monte (roza y descanso del terreno), complementada con caza, pesca y recolección. Cultivan yuca, maíz, camote, plátano y chonta, y crían aves de corral; los hombres aún fabrican sus propias lanzas, cerbatanas de 3 metros con dardos untados en curare para la cacería, y canoas de madera para la navegación fluvial. Las mujeres elaboran cerámica doméstica y tejen chambira para hamacas, preservando diseños simbólicos propios de su cultura.

Crean en la fuerza-Arutam, un espíritu protector que los guerreros y chamanes obtienen mediante visiones en rituales sagrados. Se dice que cuando un chamán ingiere suficiente guayusa puede “ver” al Arutam y diagnosticar enfermedades en sus pacientes. Para los Achuar, la selva está habitada por innumerables seres espirituales; cada animal o planta es un “hermano menor” con alma propia. Los sueños (wein*) tienen un significado vital: son mensajes que orientan la vida diaria y las decisiones familiares. Pese a las presiones externas, los Achuar han sido firmes defensores de su territorio. Junto con pueblos aliados, han resistido proyectos extractivos en la Amazonía:



ANÁLISIS CANTONAL EN MORONA SANTIAGO

PROVINCIA MORONA SANTIAGO

En total, 6,354 habitantes de la nacionalidad Achuar residen en áreas rurales (97.3%) y 176 en áreas urbanas (2.7%) de la provincia de Morona Santiago.

La mayoría de la población Achuar se encuentra en áreas rurales, con una concentración significativa en el cantón Taisha, que alberga a 6,211 habitantes. El cantón Morona sigue en tamaño, con 27 habitantes rurales y una mayor población urbana de 67 habitantes, sumando un total de 94. Tiwintza también destaca con 49 habitantes rurales y 1 urbano, totalizando 50.

Otros cantones con presencia de población rural Achuar son Palora (22 rurales y 11 urbanos), Sucúa (5 rurales y 19 urbanos), y Huamboya (16 rurales y 1 urbano). Cantones como Santiago, Gualaquiza, Limón Indanza, San Juan Bosco, y Logroño tienen una presencia menor, con cada uno albergando entre 3 y 9 habitantes en total.

La escasa población urbana, representada principalmente en Morona y Sucúa, sugiere un limitado movimiento hacia las áreas urbanizadas. Esto refleja una tendencia de la población Achuar a residir predominantemente en zonas rurales, manteniendo sus modos de vida tradicionales.

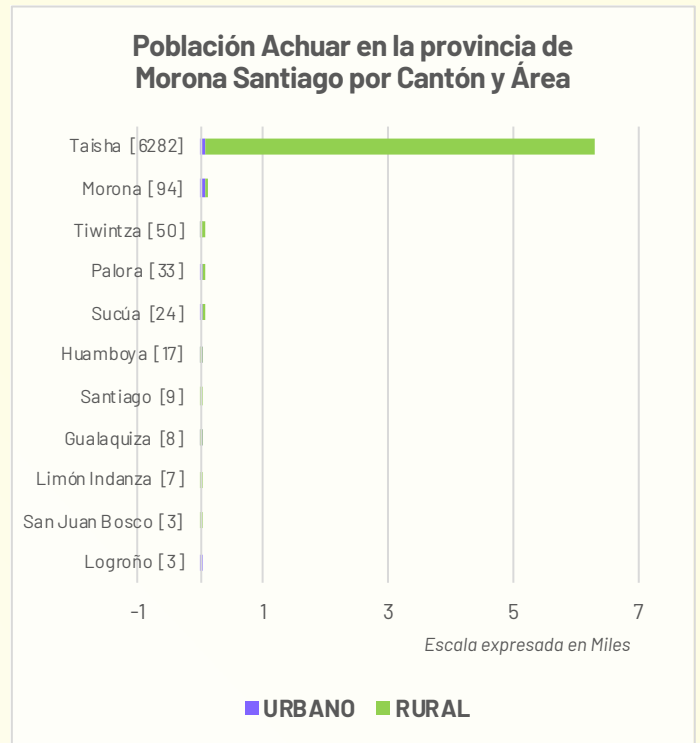

FUENTE: INEC - Censo Población y Vivienda 2022

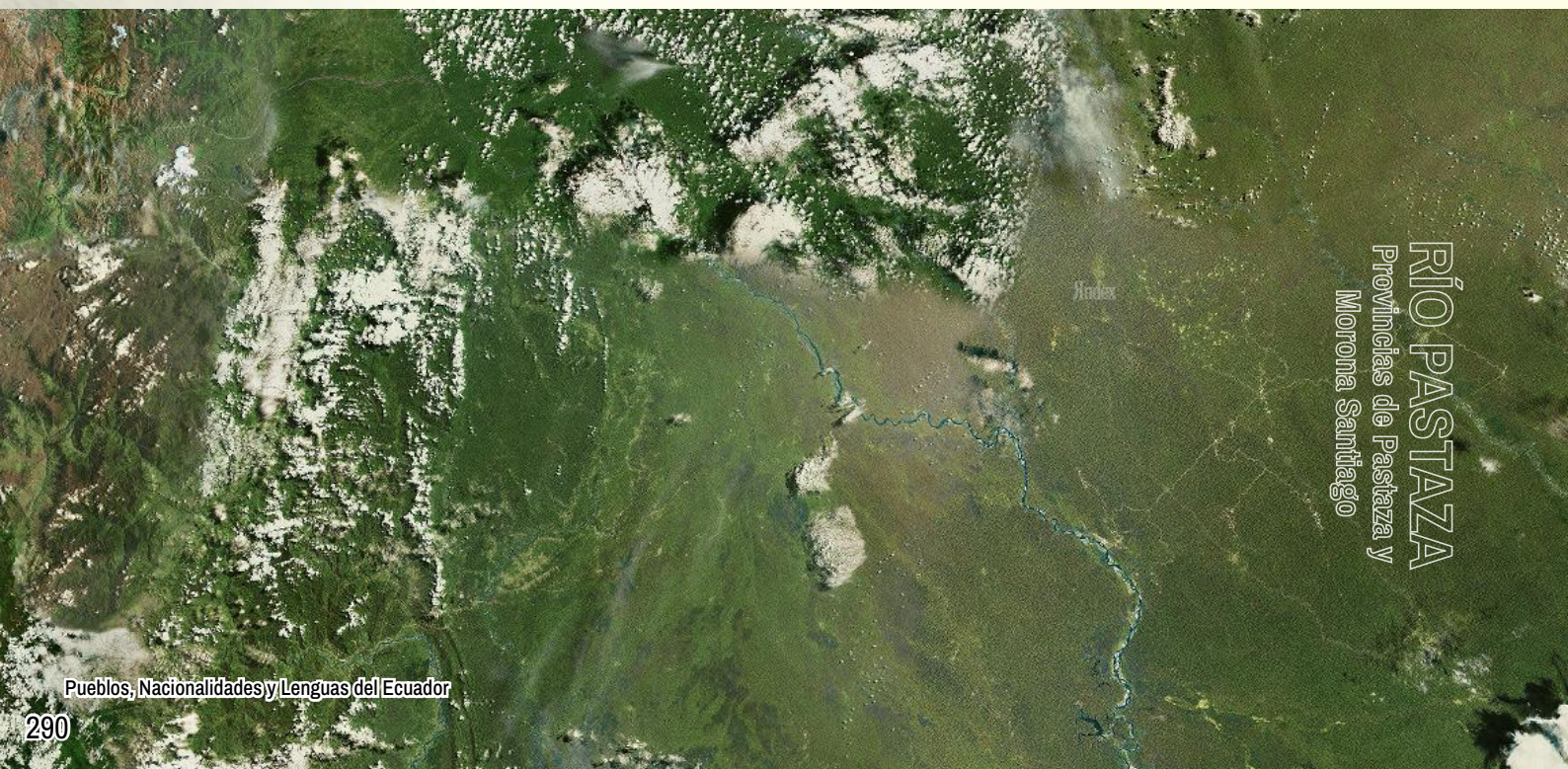



ANÁLISIS CANTONAL EN PASTAZA

PROVINCIA PASTAZA

En total, 3,748 habitantes de la nacionalidad Achuar residen en áreas rurales (95.2%) y 190 en áreas urbanas (4.8%) de la provincia de Pastaza.

La mayoría de la población Achuar se encuentra en áreas rurales, con una concentración significativa en el cantón Pastaza, que alberga a 3,538 habitantes. El cantón Mera sigue en tamaño, con 196 habitantes rurales y una mínima población urbana de 2 habitantes, sumando un total de 198.

Arajuno también destaca con 13 habitantes rurales y 1 urbano, totalizando 14. Santa Clara tiene una presencia mínima con solo 1 habitante rural.

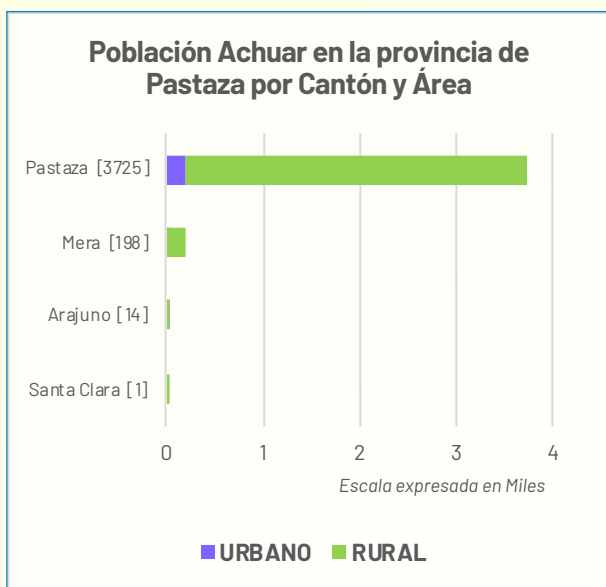

FUENTE: INEC - Censo Población y Vivienda 2022



Fotografía: Archivo CORAPE

¿Quieres saber más?

Este documento forma parte del libro:
Pueblos, Nacionalidades y Lenguas del Ecuador

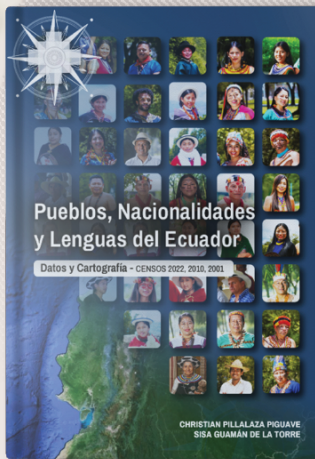

Explora el Ecuador a través de datos, mapas y análisis:

- 680 páginas dedicadas a los Pueblos y Nacionalidades indígenas, Pueblo Afroecuatoriano y Pueblo Montubio
- Autoidentificación étnica (2001–2010–2022)
- Lenguas indígenas y su evolución
- Indicadores demográficos, sociales y educativos
- Distribución territorial y cartografía especializada

CONTENIDO

- Más de 100 mapas temáticos
- Fichas estadísticas y geográficas por pueblo y nacionalidad
- Análisis comparativo de los censos 2001, 2010 y 2022
- Información detallada por lengua indígena
- Estudios específicos y estimaciones poblacionales



Escanea el QR

Descarga el Libro Completo GRATIS

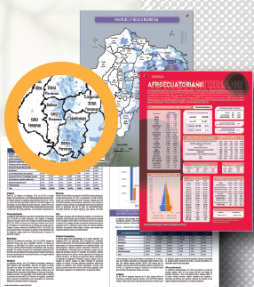

**PUEBLOS
 NACIONALIDADES
 LENGUAS INDÍGENAS**

ESTADÍSTICA Y CARTOGRAFÍA

GEOPUEBLOSECUADOR.COM



Síguenos en

@GeoPueblosEc