

TSA'CHILA'CHILA

La Nacionalidad Tsa'chila cuenta con 3.755 habitantes a nivel nacional, estando distribuidos principalmente en la provincia de Santo Domingo de los Tsáchilas. Aproximadamente ocho de cada diez habitantes viven en áreas rurales. La población ha crecido a una tasa anual del 2%, y la principal Rama de Actividad es la Agricultura, Ganadería, Silvicultura y Pesca, ocupando a 1.002 personas. Además, el 7,9% de la población presenta alguna Dificultad Funcional Permanente y la Tasa de Analfabetismo es 15%. El 69,4% de la población Tsa'chila (de 1 año o más) habla Tsa'fiki, y el 1% habla Kichwa.

El 10,5% de la población de 17 años o más asiste o asistió a algún grado de Educación Técnica, Superior, Maestría o PHD.

PERFIL ESTADÍSTICO 2010 - 2022 DE LA NACIONALIDAD

Tsa'chila

Provincia	Población	
	2010	2022
Azuay	7	11
Bolívar	0	3
Cañar	0	0
Carchí	1	1
Chimborazo	4	3
Cotopaxi	6	13
El Oro	2	17
Esmeraldas	9	20
Galápagos	0	1
Guayas	55	83
Imbabura	1	4
Loja	2	1
Los Ríos	4	17
Manabí	11	35
M. Santiago	4	9
Napo	102	5
Orellana	11	6
Pastaza	3	2
Pichincha	117	123
Santa Elena	9	13
S. D. Tsáchilas	2.580	3.378
Sucumbios	24	1
Tungurahua	3	9
Z.Chinchiipe	0	0

Población a nivel Nacional

Censo 2010 2.955

Censo 2022 3.755

URBANO 654 17,4%

RURAL 3.101 82,6%

Principales lenguas indígenas que habla la Nacionalidad

Tsa'fiki	2.560	69,4%
No Catalogadas	59	1,6%
Kichwa	37	1,0%

Tasa de Crecimiento Anual de la Población entre 2010 y 2022 2,0%

Variación Porcentual del Crecimiento Poblacional entre 2010 y 2022 27,1%

RAMA DE ACTIVIDAD ¿A qué se dedica o qué produce principalmente el negocio, empresa o lugar donde trabaja?

RAMA DE ACTIVIDAD	Hombres		Mujeres		Total
	Conteo	%	Conteo	%	
Agricultura, ganadería, silvicultura y pesca	797	79,5%	205	20,5%	1.002
Comercio al por mayor y al por menor; reparación de automotores	52	59,8%	35	40,2%	87
Se ignora	30	52,6%	27	47,4%	57
Enseñanza	30	76,9%	21	53,8%	39
Administración pública y defensa; seguridad social obligatoria	18	50,0%	18	50,0%	36
Otras actividades de servicios	22	75,9%	7	24,1%	29
Actividades de atención de la salud humana y de asistencia social	19	73,1%	7	26,9%	26
Otros	55	43,7%	59	46,8%	126
TOTAL	1.023	72,97%	379	27,03%	1.402

Condición de Actividad (Trabajo)*

Fuera de la Fuerza de Trabajo	Desocupado	Ocupado	Menor de 5 años
1.852	149	1.402	352
49,3%	4,0%	37,3%	9,4%

Dificultad Funcional Permanente (Discapacidad)*

Sí	No	Se ignora
296	3.401	58
7,9%	90,6%	1,5%

Pirámide Etaria Poblacional 2022 y 2010

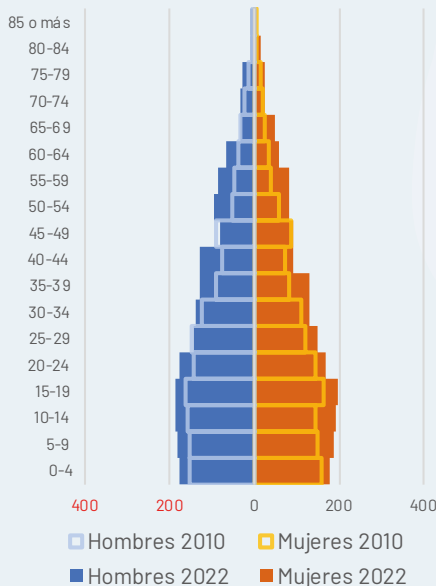

Población por edad

GRUPO ETARIO	2010	2022
De 0-4	314	352
De 5-9	305	370
De 10-14	303	381
De 15-19	322	381
De 20-24	288	346
De 25-29	269	292
De 30-34	236	267
De 35-39	173	258
De 40-44	153	222
De 45-49	177	175
De 50-54	110	177
De 55-59	87	169
De 60-64	75	128
De 65-69	56	86
De 70-74	41	58
De 75-79	27	52
De 80-84	10	25
85 o más	9	16

Nivel Educativo: más alto que asiste o asistió*

Nivel cursado o en curso	Hombres	Mujeres	Total
Ninguno	293	421	714
CDI/CNH/Guardería	10	7	17
Educación inicial/Preesc.	33	36	69
Alfabetización/Post Alfab.	29	27	56
Educación General Básica	909	859	1.768
Bachillerato	473	388	861
Ciclo Postbachillerato	5	5	10
Educación Técnica	26	28	54
Educación Superior	102	90	192
Maestría/ Especialización	6	8	14
PHD/Doctorado	0	0	0

Analfabetismo

Alfabeto	Analfabeto
2.894 85,0%	509 15,0%

*Algunas categorías han sido abreviadas. Para la correcta interpretación de datos, consulta la Ficha Técnica de Indicadores al inicio de la sección.

MAPA DE LA NACIONALIDAD TSA'CHILA

NACIONALIDAD
TSA'CHILA

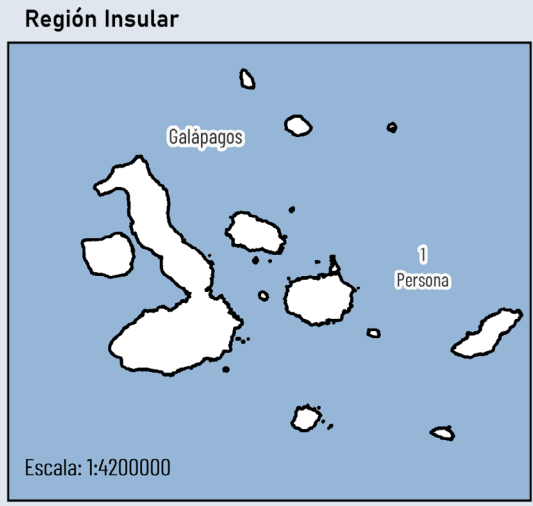
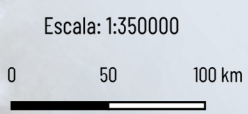
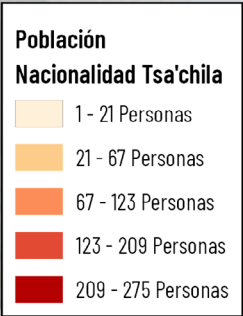

Fuente: Censo, 2022



Para comprender mejor la distribución y las condiciones de vida de la nacionalidad Tsa'chila, es esencial analizar su situación territorial. Por lo tanto, nos centraremos en la provincia de Santo Domingo de los Tsáchilas, donde se encuentra la mayor concentración de esta población. A continuación, presentamos un análisis detallado de su presencia y las características de su territorio en esta provincia.

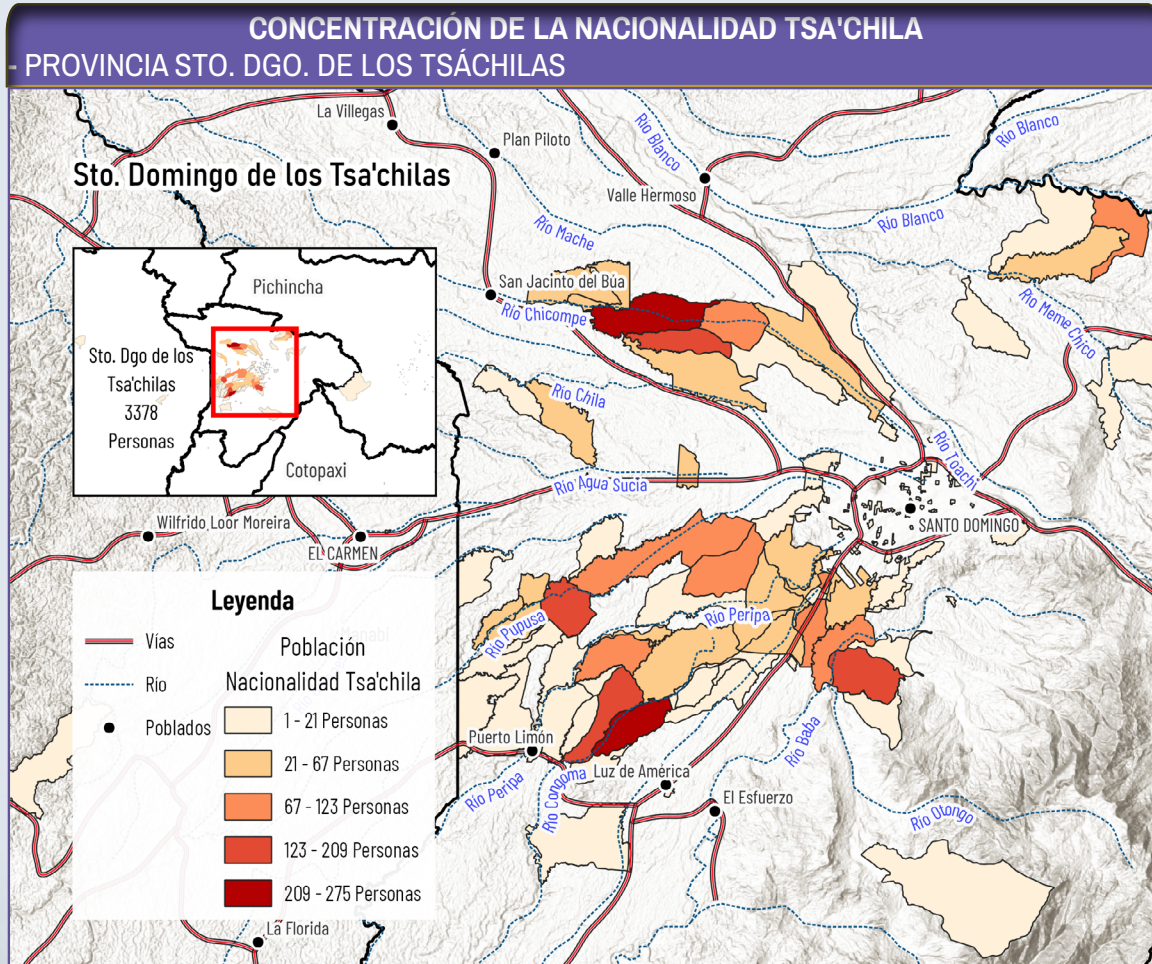

PROVINCIA «SANTO DOMINGO DE LOS TSÁCHILAS»

La Nacionalidad Tsa'chila está ubicada en la Provincia de «Santo Domingo de los Tsáchilas», con una población de 3,378 personas. Se encuentran en las laderas de la cordillera occidental de los Andes, en una región con vegetación abundante debido a su clima. Esta provincia también es conocida como la Provincia de los Yumbos por la migración y presencia de este grupo, que en tiempos preincaicos estaba culturalmente relacionado.

El territorio de los Tsa'chila está atravesado por carreteras principales y debido a su ubicación geográfica la convierte en un punto de comercio muy activo y en un puerto terrestre importante para el intercambio entre la costa y la sierra. Aquí convergen rutas que conectan con provincias costeras como Manabí, Esmeraldas, Los Ríos, Cotopaxi y Pichincha. Además, la provincia está atravesada por varios ríos, como el Cojones, Peripa, Conoma, Baba y Toachi, que forman parte de

importantes cuencas hídricas, como la del Río Blanco.

Los Tsa'chila viven cerca de centros poblados como San Jacinto de Búa, Puerto Limón, Luz de América y la capital de la provincia, Santo Domingo, estos lugares no necesariamente pertenecen a la nacionalidad.

En total, 3,378 habitantes de la nacionalidad Tsa'chila residen en el cantón Santo Domingo de la provincia de Santo Domingo de los Tsáchilas. De estos, 397 viven en áreas urbanas (11.7%) y 2,981 en áreas rurales (88.3%).

La gran mayoría de la población Tsa'chila se encuentra en áreas rurales del cantón Santo Domingo, con una presencia significativamente menor en las áreas urbanas.

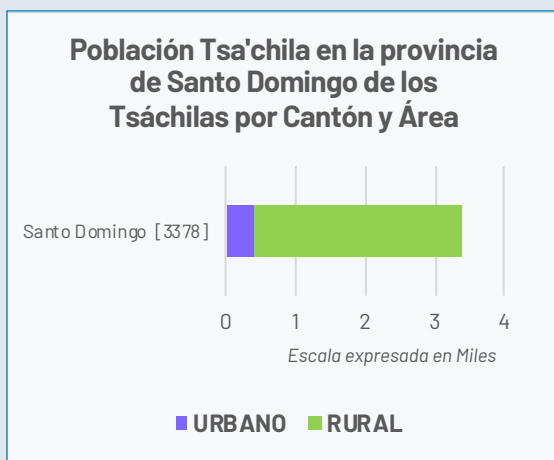

FUENTE: INEC - Censo Población y Vivienda 2022



Fotografía: Archivo SEIBE

NACIONALIDAD TSA'CHILA

CARACTERIZACIÓN SOCIOCULTURAL

La nacionalidad Tsa'chila, cuyo nombre significa “gente verdadera”, habita la región litoral del Ecuador, en torno a la actual provincia que lleva su nombre. Su lengua es el Tsa'fiki, reconocida como patrimonio inmaterial de la humanidad por su valor cultural y espiritual. La tradición oral recuerda que su población fue diezmada en la Colonia por una gran peste y que solo dos familias sobrevivieron, marcando el inicio de un nuevo ciclo. De esa memoria nace su rasgo cultural más distintivo: el uso del achiote para teñir el cabello y el cuerpo como escudo espiritual frente a la enfermedad.

La identidad tsáchila se expresa en símbolos corporales: los hombres tiñen su cabello con pasta de achiote y las mujeres trazan diseños con huito, reforzando la conexión con los ancestros. A esto se suman vestimentas tradicionales como el mishila de rayas en los hombres y los anacos de colores en las mujeres. Su economía original se basaba en la agricultura, la caza y la pesca, aunque en tiempos recientes incorporaron cacao, tagua, ganadería y turismo comunitario.

Los chamanes, llamados nijín o ponä, son reconocidos sanadores que emplean baños rituales, ayunos y plantas maestras como el miä (floripondio) para inducir visiones. Cascadas y árboles grandes son

considerados morada de espíritus, donde se realizan limpiezas y ofrendas. La naturaleza es concebida como un espacio vivo que debe ser honrado mediante rituales de reciprocidad.

Hoy existen comunas gobernadas por cabildos y un Poné como autoridad principal. Han fortalecido la educación intercultural para revitalizar el Tsa'fiki y celebran anualmente el Kasama, su fiesta de año nuevo, con danzas, marimba, chicha y rituales de agradecimiento. Su música integra tambores, caracoles y flautas que acompañan ceremonias de sanación y cohesión comunal.

Aunque enfrentan riesgos de pérdida lingüística y reducción territorial, los Tsa'chila han logrado proyectar su cultura con orgullo. Su imagen de cabello rojo y prácticas chamánicas son símbolos de resistencia y memoria viva en la costa ecuatoriana, un legado que se transmite entre generaciones como afirmación de su derecho a existir como pueblo diferenciado.

¿Quieres saber más?

Este documento forma parte del libro:
Pueblos, Nacionalidades y Lenguas del Ecuador



Explora el Ecuador a través de datos, mapas y análisis:

- 680 páginas dedicadas a los Pueblos y Nacionalidades indígenas, Pueblo Afroecuatoriano y Pueblo Montubio
- Autoidentificación étnica (2001–2010–2022)
- Lenguas indígenas y su evolución
- Indicadores demográficos, sociales y educativos
- Distribución territorial y cartografía especializada

CONTENIDO

- Más de 100 mapas temáticos
- Fichas estadísticas y geográficas por pueblo y nacionalidad
- Análisis comparativo de los censos 2001, 2010 y 2022
- Información detallada por lengua indígena
- Estudios específicos y estimaciones poblacionales



Escanea el QR

Descarga el Libro Completo GRATIS

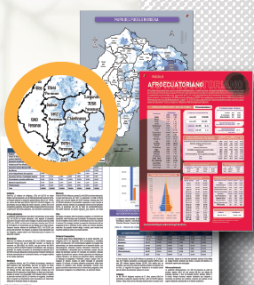

**PUEBLOS
 NACIONALIDADES
 LENGUAS INDÍGENAS**

ESTADÍSTICA Y CARTOGRAFÍA

GEOPUEBLOSECUADOR.COM



Síguenos en

@GeoPueblosEc