

PUEBLO INDÍGENA KICHWA

SARAGURO

El Pueblo Saraguro cuenta con 25.558 habitantes a nivel nacional, siendo su principal ubicación la provincia de Loja, donde residen 14.774 personas. Aproximadamente ocho de cada diez habitantes viven en áreas rurales. La población ha crecido a una tasa anual del 3,4%, y la principal Rama de Actividad es la Agricultura, ganadería, silvicultura y pesca, ocupando a 1.426 personas. Además, el 6,9% de la población presenta alguna Dificultad Funcional Permanente y la Tasa de Analfabetismo es de 9,6%. El 14,4% de la población (de 1 año o más) habla Kichwa. El 16,9% de la población de 17 años o más, asiste o asistió a algún grado de Educación Técnica, Superior, Maestría o PHD (no implica titulación).

PERFIL ESTADÍSTICO 2010 - 2022 DEL PUEBLO INDÍGENA KICHWA

Saraguro

Provincia	Población	
	2010	2022
Azuay	458	895
Bolívar	10	4
Cañar	25	33
Carchi	3	0
Chimborazo	72	25
Cotopaxi	5	17
El Oro	12	81
Esmeraldas	0	3
Galápagos	27	15
Guayas	24	127
Imbabura	8	19
Loja	11.141	14.774
Los Ríos	11	17
Manabí	0	3
M. Santiago	26	73
Napo	12	12
Orellana	4	9
Pastaza	14	7
Pichincha	270	524
Santa Elena	13	9
S. D. Tsáchilas	7	18
Sucumbios	12	33
Tungurahua	2	19
Z.Chinchipe	4.950	8.841

Población a nivel Nacional

Censo 2010 17.106

Censo 2022 25.558

URBANO 5.431 21,2%

RURAL 20.127 78,8%

Principales lenguas indígenas que habla este Pueblo

Kichwa	3.604	14,4%
No Catalogadas	256	1,0%
Shuar Chicham	2	0,0%

Tasa de Crecimiento Anual de la Población entre 2010 y 2022 3,4%

Variación Porcentual del Crecimiento Poblacional entre 2010 y 2022 49,4%

RAMA DE ACTIVIDAD ¿A qué se dedica o qué produce principalmente el negocio, empresa o lugar donde trabaja?

RAMA DE ACTIVIDAD	Hombres		Mujeres		Total
	Conteo	%	Conteo	%	
Agricultura, ganadería, silvicultura y pesca	953	66,8%	473	33,2%	1.426
Comercio al por mayor y al por menor; reparación de automotores	356	38,6%	567	61,4%	923
Construcción	764	99,0%	8	1,0%	772
Industrias manufactureras	764	111,5%	352	51,4%	685
Se ignora	297	43,4%	387	56,6%	684
Administración pública y defensa; planes de seguridad social	277	56,0%	218	44,0%	495
Enseñanza	140	45,0%	171	55,0%	311
Otros	495	27,0%	904	49,4%	1.830
TOTAL	4.046	0,5678	3.080	0,4322	7.126

Condición de Actividad (Trabajo)*

Fuera de la Fuerza de Trabajo	Desocupado	Ocupado	Menor de 5 años
14.510	1.380	7.126	2.542
56,8%	5,4%	27,9%	9,9%

Dificultad Funcional Permanente (Discapacidad)*

Sí	No	Se ignora
1.771	23.503	284
6,9%	92,0%	1,1%

Pirámide Etaria Poblacional 2022 y 2010

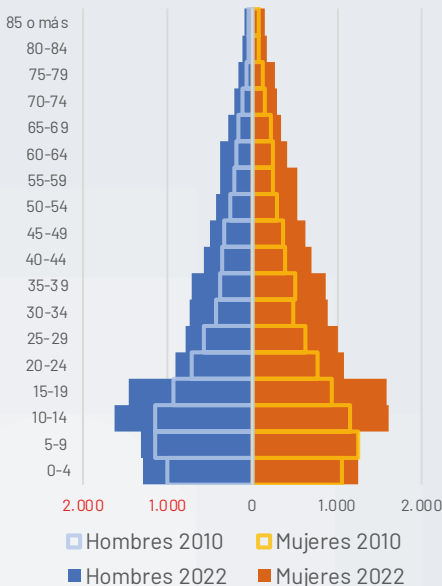

Población por edad

GRUPO ETARIO	2010	2022
De 0-4	2.057	2.542
De 5-9	2.400	2.589
De 10-14	2.306	3.232
De 15-19	1.884	3.026
De 20-24	1.497	1.997
De 25-29	1.210	1.814
De 30-34	920	1.612
De 35-39	881	1.583
De 40-44	738	1.277
De 45-49	709	1.126
De 50-54	553	966
De 55-59	458	913
De 60-64	424	792
De 65-69	374	625
De 70-74	274	494
De 75-79	192	443
De 80-84	128	277
85 o más	101	250

Nivel Educativo: más alto que asiste o asistió*

Nivel cursado o en curso	Hombres	Mujeres	Total
Ninguno	1.180	1.681	2.861
CDI/CNH/Guardería	282	261	543
Educación inicial/Preesc.	340	311	651
Alfabetización/Post Alfab.	42	67	109
Educación General Básica	6.090	6.382	12.472
Bachillerato	2.828	3.377	6.205
Ciclo Postbachillerato	12	26	38
Educación Técnica	116	179	295
Educación Superior	971	1.163	2.134
Maestría/ Especialización	113	119	232
PHD/Doctorado	16	2	18

Analfabetismo

Alfabeto	Analfabeto
20.798 90,4%	2.218 9,6%

*Algunas categorías han sido abreviadas. Para la correcta interpretación de datos, consulta la Ficha Técnica de Indicadores al inicio de la sección.

MAPA DEL PUEBLO SARAGURO

SARAGURO

PUEBLO INDÍGENA KICHWA

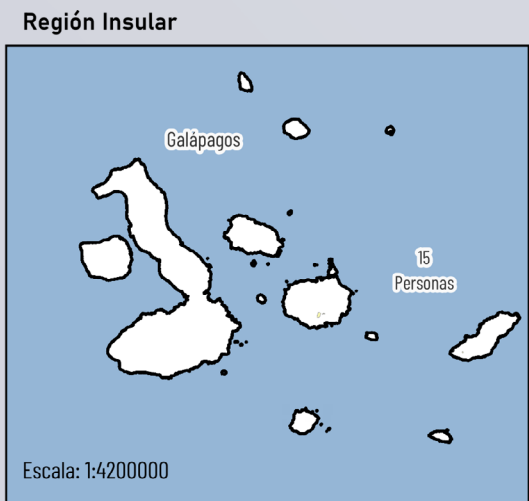
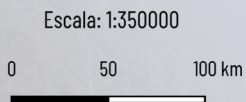
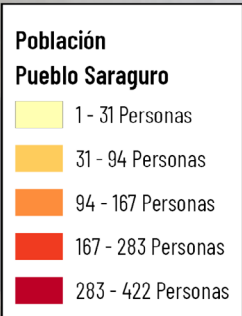
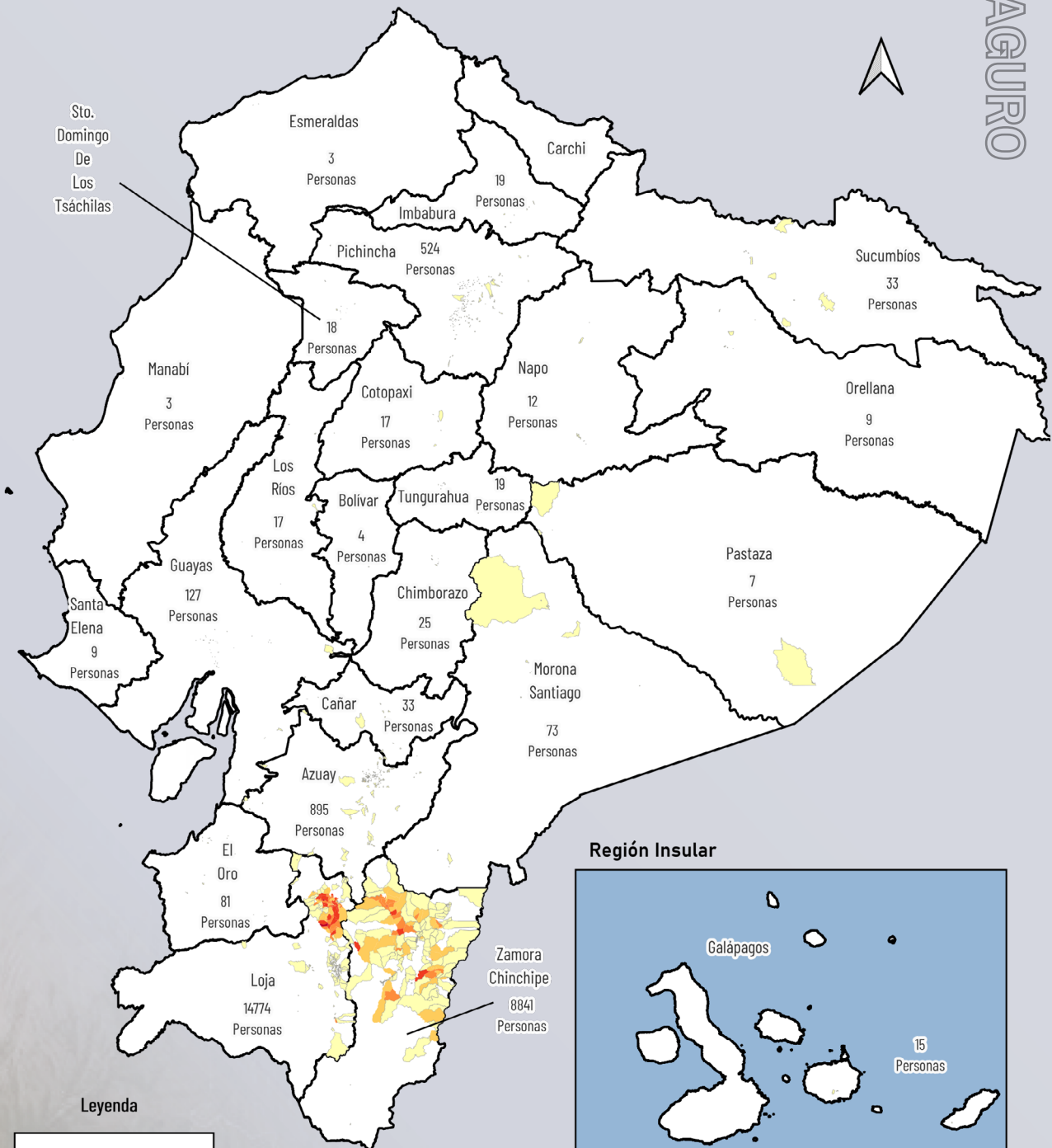

Fuente: Censo, 2022



Para comprender mejor la distribución y las condiciones de vida del Pueblo Kichwa Saraguro, es esencial analizar su situación territorialmente. Así, nos centraremos en las provincias de Loja y Zamora Chinchipe, donde se encuentra la mayor concentración de la población. A continuación, presentamos un análisis detallado de su presencia y las características de su territorio en estas provincias.

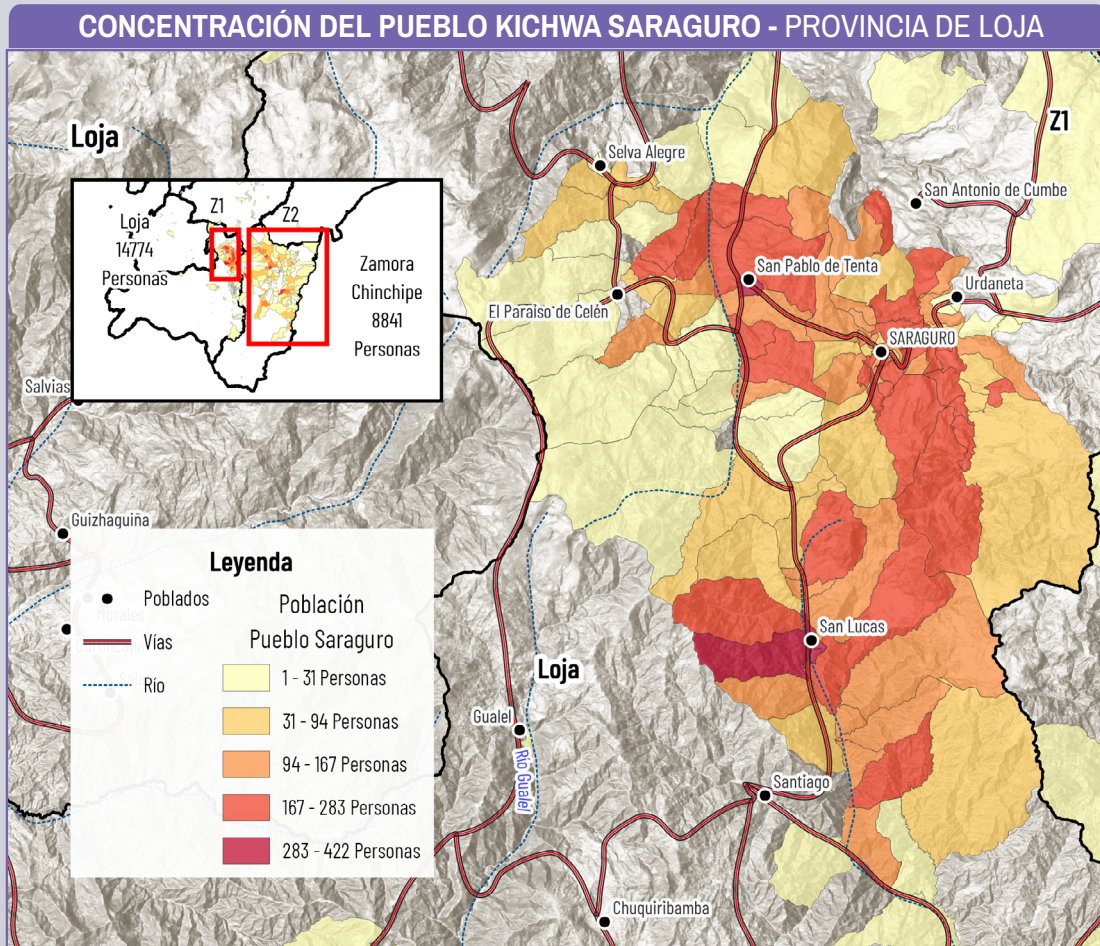

PROVINCIA DE LOJA

El Pueblo Saraguro se encuentra en la provincia de Loja con una población de 14,774 personas, se concentran en el norte de la provincia.

El territorio del Pueblo Saraguro, posee vías de acceso principal y también cuenta con caminos menores para el tránsito de vehículos, animales de carga y personas. Hay fuentes de agua que abastecen al territorio para riego y consumo, aunque la distribución del agua puede ser gestionada por las juntas de agua y municipios las características del terreno como encontrarse en zonas muy altas o la falta de acceso a infraestructura para regadío o distribución podría dificultar el abastecimiento de este líquido para todas las personas del territorio.

Los poblados cercanos son: Selva Alegre, El Paraíso de Celén, San Pablo de Tenta, Saraguro, San Antonio de Cumbe, Urdaneta

y San Lucas. La cercanía con estas zonas rurales y urbanas permite el intercambio comercial.



ANÁLISIS CANTONAL LOJA

En la provincia de Loja, la población del Pueblo Saraguro es de 14,774 habitantes. De estos, 12,610 residen en áreas rurales (85.35%) y 2,164 en áreas urbanas (14.65%).

El cantón Saraguro es el que registra la mayor población Saraguro, con 9,996 habitantes en total. De estos, 1,391 viven en áreas urbanas y 8,605 en áreas rurales.

Loja sigue en tamaño con 4,737 habitantes Saraguro. En Loja, 746 habitantes residen en áreas urbanas y 3,991 en áreas rurales.

Catamayo cuenta con 30 habitantes Saraguro, de los cuales 18 viven en áreas urbanas y 12 en áreas rurales.

Gonzanamá tiene una población Saraguro de 6 habitantes, con 5 en áreas urbanas y 1 en áreas rurales.

Zapotillo y Calvas registran 2 habitantes Saraguro cada uno, todos en áreas urbanas.

Finalmente, Chaguarpamba tiene la menor población Saraguro, con solo 1 habitante en áreas rurales.

Población Saraguro en la provincia de Loja por Cantón y Área

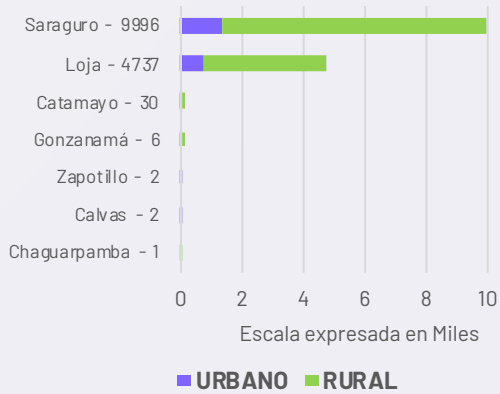

FUENTE: INEC - Censo Población y Vivienda 2022



Fotografía: Google Earth



CIUDAD ZAMORA

Fotografía: Google Earth

CONCENTRACIÓN DEL PUEBLO KICHWA SARAGURO - PROVINCIA DE Z. CHINCHIPE

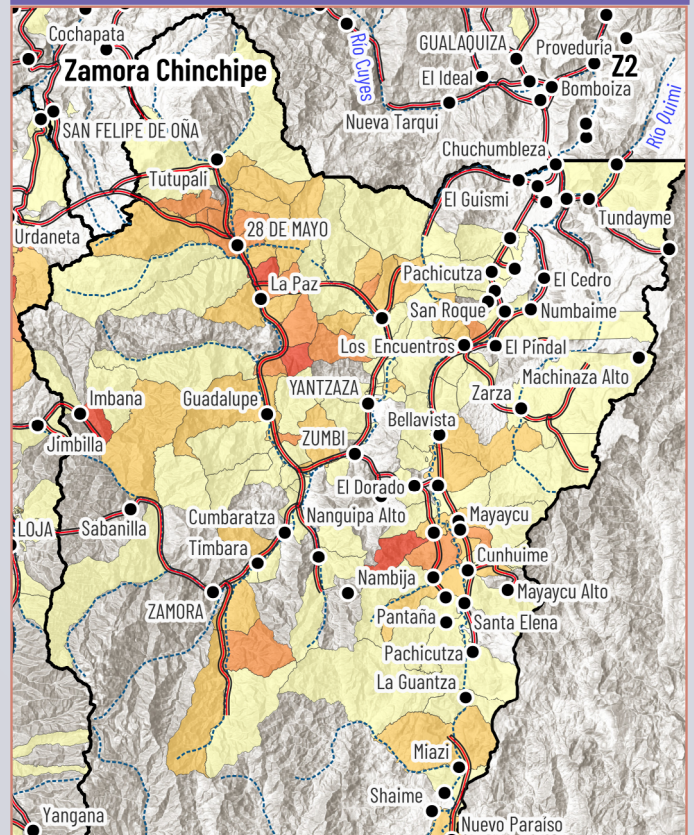

El Pueblo Saraguro se encuentra en la provincia de Zamora Chinchipe con una población de 8,841 personas, se encuentra en el centro y norte de la provincia.

El territorio del Pueblo Saraguro, posee vías de acceso principal y también cuenta con caminos menores para el tránsito de vehículos, animales de carga y personas. Hay fuentes de agua que abastecen al territorio para riego y consumo, aunque la distribución del agua puede ser gestionada por las juntas de agua y municipios las características del terreno como encontrarse en zonas muy altas o la falta de acceso a infraestructura para regadío o distribución podría dificultar el abastecimiento de este líquido para todas las personas del territorio.

Los poblados cercanos son: Tutupali, 28 de Mayo, La Paz, Tundayme, Pachicutza, San Roque, El Cedro, Numbaime, El Pindal, Machanaza Alto, Zarza, Los Encuentros, Bellavista, Mayaycu, Cunhuime, Mayaycu Alto, Santa Elena, Pachicutza, La Guantza, Miazi, Nambija, Pantaña, Nanguipa Alto, El Dorado, Zamora, Tímbara, Cumbaratza, Zumbi, Yantzaza, Guadalupe, Imbana y Sabanilla. La cercanía con estas zonas rurales y urbanas permite el intercambio comercial.

ANÁLISIS CANTONAL ZAMORA CHINCHIPE

En la provincia de Zamora Chinchipe, la población del Pueblo Saraguro es de 8,841 habitantes, con 6,715 en áreas rurales (75.98%) y 2,126 en urbanas (24.02%). Yacuambi tiene la mayor población Saraguro con 3,381 habitantes (1,037 urbanos y 2,344 rurales). Zamora sigue con 1,897 habitantes (302 urbanos y 1,595 rurales). Yantzaza cuenta con 1,273 habitantes (228 urbanos y 1,045 rurales). Paquisha tiene 821 habitantes (262 urbanos y 559 rurales), y Nangaritzza tiene 643 (231 urbanos y 412 rurales). Centinela del Cóndor tiene 565 habitantes (12 urbanos y 553 rurales) y El Pangui tiene 255 (48 urbanos y 207 rurales). Chinchipe y Palanda tienen cada uno 3 habitantes Saraguro, todos en áreas urbanas.

Población Saraguro en la provincia de Zamora Chinchipe por Cantón y Área

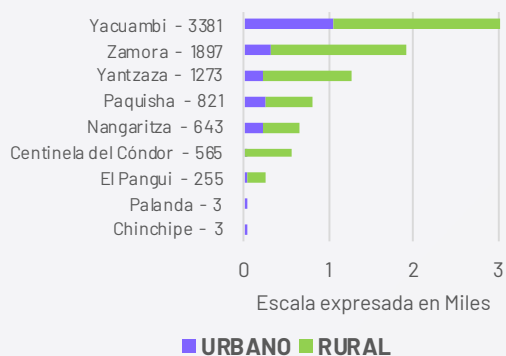

FUENTE: INEC - Censo Población y Vivienda 2022



Fotografía: Internet

PUEBLO KICHWA SARAGURO

CARACTERIZACIÓN SOCIOCULTURAL

El pueblo Saraguro, según algunos investigadores, desciende de mitmaquna reubicados desde el Perú o desde el norte de Bolivia por los Incas con el objetivo de afianzar la expansión del imperio y controlar a los cañaris y paltas que habitaban en la zona. Durante el período colonial, los Saraguros no fueron parte del sistema hacendatario y, por tanto, lograron mantener su unidad cultural y el control de sus tierras.

El nombre "Saraguro" está estrechamente ligado al maíz, un elemento de gran importancia económica, social y simbólica para este pueblo. La agricultura se realiza teniendo en cuenta las fases lunares, con fechas específicas para sembrar, desyerbar y cosechar.

Las creencias tradicionales de los Saraguros marcan su vida cotidiana. Por ejemplo, cuando deja de llover, los niños salen a gritar y cantar en las lomas para atraer la lluvia. En contraste, si llueve demasiado, se genera humo abundante y se lanza ceniza al aire, o se coloca un huevo en una cuchara al tiempo que se llama al viento por su nombre.

Los yachakkuna, o sabios, practican la medicina ancestral basada en la espiritualidad, entendiendo la salud como el equilibrio entre el ser

humano y la Pachamama (Madre Naturaleza). Esta visión holística de la salud es fundamental para la cosmovisión saraguro.

El principio de dualidad también es importante, como en muchos de los pueblos andinos, la organización social se sustenta en un modelo dual. El universo es concebido como un todo conformado por dos mitades: Hanan y Urin que son complementarias entre sí y están indisolublemente unidas, perpetuando el equilibrio del todo. Esta dualidad también se refleja en la relación entre el ser humano (runa) y la naturaleza (Pachamama) y entre lo femenino (warmi) y lo masculino (kari), destacando la complementariedad y la interdependencia de estos principios.

En las comunas del Pueblo Saraguro se mantiene la estructura organizacional y de gobierno comunitario y asociativo, a pesar de los cambios de la modernidad.

Entre las principales fiestas del Pueblos Saraguro están el Kapak Raymi, la fiesta de los alumbradores en la semana santa, y la fiesta de las cruces en el mes de mayo.

¿Quieres saber más?

Este documento forma parte del libro:
Pueblos, Nacionalidades y Lenguas del Ecuador

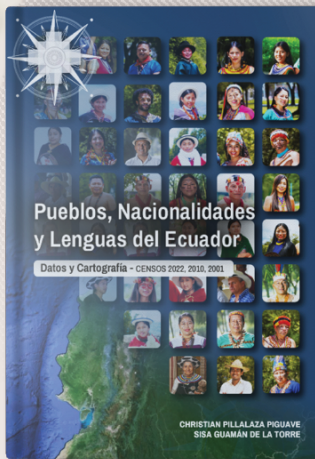

Explora el Ecuador a través de datos, mapas y análisis:

- 680 páginas dedicadas a los Pueblos y Nacionalidades indígenas, Pueblo Afroecuatoriano y Pueblo Montubio
- Autoidentificación étnica (2001–2010–2022)
- Lenguas indígenas y su evolución
- Indicadores demográficos, sociales y educativos
- Distribución territorial y cartografía especializada

CONTENIDO

- Más de 100 mapas temáticos
- Fichas estadísticas y geográficas por pueblo y nacionalidad
- Análisis comparativo de los censos 2001, 2010 y 2022
- Información detallada por lengua indígena
- Estudios específicos y estimaciones poblacionales



Escanea el QR

Descarga el Libro Completo GRATIS

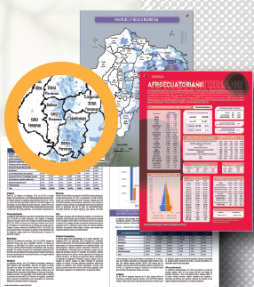

**PUEBLOS
 NACIONALIDADES
 LENGUAS INDÍGENAS**

ESTADÍSTICA Y CARTOGRAFÍA

GEOPUEBLOSECUADOR.COM



Síguenos en

@GeoPueblosEc