

PUEBLO INDÍGENA KICHWA

NATABUELA

El Pueblo Natabuela cuenta con 4.010 habitantes a nivel nacional, siendo su principal ubicación la provincia de Imbabura, donde residen 3.761 personas. Siete de cada diez de sus habitantes viven en áreas rurales. La población ha crecido a una tasa anual del 6,6%, y la principal Rama de Actividad son las Industrias Manufactureras, ocupando a 314 personas. Además, el 5,3% de la población presenta alguna Dificultad Funcional Permanente y la Tasa de Analfabetismo es de 5,6%. El 2,7% de la población (de 1 año o más) habla Kichwa. El 19,4% de la población de 17 años o más, asiste o asistió a algún grado de Educación Técnica, Superior, Maestría o PHD (no implica titulación).

PERFIL ESTADÍSTICO 2010 - 2022 DEL PUEBLO INDÍGENA KICHWA

Natabuela

Provincia	Población	
	2010	2022
Azuay	0	2
Bolívar	1	1
Cañar	8	1
Carchi	7	17
Chimborazo	5	1
Cotopaxi	89	4
El Oro	0	0
Esmeraldas	0	4
Galápagos	0	0
Guayas	2	16
Imbabura	1.527	3.761
Loja	0	0
Los Ríos	0	0
Manabí	0	7
M. Santiago	8	4
Napo	0	1
Orellana	7	6
Pastaza	0	4
Pichincha	130	156
Santa Elena	0	0
S. D. Tsáchilas	0	0
Sucumbios	43	5
Tungurahua	35	20
Z.Chinchipec	0	0

Población a nivel Nacional

Censo 2010 1.862

Censo 2022 4.010

URBANO 1.092 27,2%

RURAL 2.918 72,8%

Principales lenguas indígenas que habla este Pueblo

Kichwa	106	2,7%
No Catalogadas	20	0,5%
Shiwiar Chicham	3	0,1%

Tasa de Crecimiento Anual de la Población entre 2010 y 2022 6,6%

Variación Porcentual del Crecimiento Poblacional entre 2010 y 2022 115,4%

RAMA DE ACTIVIDAD ¿A qué se dedica o qué produce principalmente el negocio, empresa o lugar donde trabaja?

RAMA DE ACTIVIDAD	Hombres		Mujeres		Total
	Conteo	%	Conteo	%	
Industrias manufactureras	136	43,3%	178	56,7%	314
Construcción	272	98,6%	4	1,4%	276
Agricultura, ganadería, silvicultura y pesca	147	63,4%	85	36,6%	232
Comercio al por mayor y al por menor; reparación de automotores	147	65,0%	146	64,6%	226
Actividades de alojamiento y de servicio de comidas	25	20,0%	100	80,0%	125
Se ignora	52	43,0%	69	57,0%	121
Administración pública y defensa; planes de seguridad social	56	68,3%	26	31,7%	82
Otros	69	25,8%	131	49,1%	267
TOTAL	904	0,5502	739	0,4498	1.643

Condición de Actividad (Trabajo)*

Fuera de la Fuerza de Trabajo	Desocupado	Ocupado	Menor de 5 años
1.938	135	1.643	294
48,3%	3,4%	41,0%	7,3%

Dificultad Funcional Permanente (Discapacidad)*

Sí	No	Se ignora
214	3.777	19
5,3%	94,2%	0,5%

Pirámide Etaria Poblacional 2022 y 2010

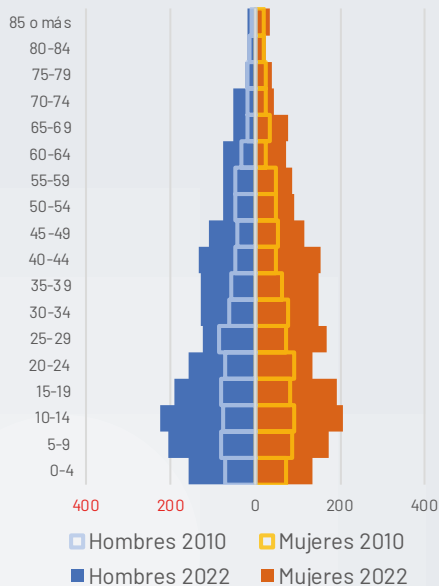

Población por edad

GRUPO ETARIO	2010	2022
De 0-4	145	294
De 5-9	167	379
De 10-14	168	434
De 15-19	161	386
De 20-24	162	292
De 25-29	158	293
De 30-34	139	279
De 35-39	122	276
De 40-44	97	289
De 45-49	94	227
De 50-54	96	168
De 55-59	95	160
De 60-64	59	147
De 65-69	54	129
De 70-74	43	95
De 75-79	43	62
De 80-84	34	45
85 o más	25	55

Nivel Educativo: más alto que asiste o asistió*

Nivel cursado o en curso	Hombres	Mujeres	Total
Ninguno	104	168	272
CDI/CNH/Guardería	52	41	93
Educación inicial/Preesc.	60	49	109
Alfabetización/Post Alfab.	1	12	13
Educación General Básica	1.015	1.071	2.086
Bachillerato	465	421	886
Ciclo Postbachillerato	8	14	22
Educación Técnica	54	38	92
Educación Superior	176	219	395
Maestría/ Especialización	15	24	39
PHD/Doctorado	1	2	3

Analfabetismo

Alfabeto	Analfabeto
3.507 94,4%	209 5,6%

*Algunas categorías han sido abreviadas. Para la correcta interpretación de datos, consulta la Ficha Técnica de Indicadores al inicio de la sección.

MAPA DEL PUEBLO NATABUELA

PUEBLO INDÍGENA KICHWA
 NATABUELA



Legenda

Población Pueblo Natabuela

1 - 17 Personas
17 - 69 Personas
69 - 142 Personas
142 - 254 Personas
254 - 337 Personas

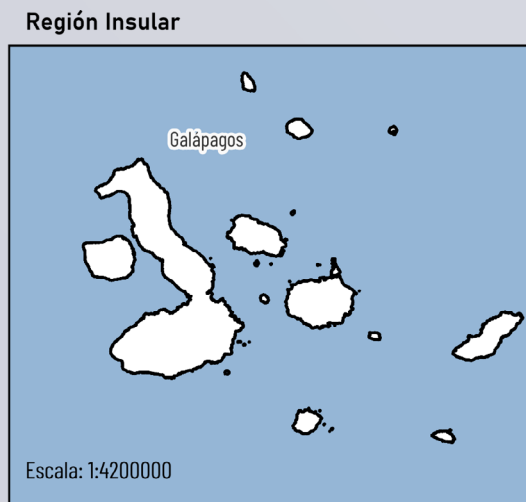
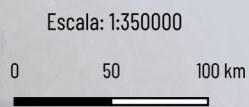

Fuente: Censo, 2022



Para comprender mejor la distribución y las condiciones de vida del Pueblo Kichwa Natabuela, es esencial analizar su situación territorialmente. Así, nos centraremos en la provincia de Imbabura, donde se encuentra la mayor concentración de la población. A continuación, presentamos un análisis detallado de su presencia y las características de su territorio en esta provincia.

CONCENTRACIÓN DEL PUEBLO KICHWA NATABUELA - PROVINCIA DE IMBABURA

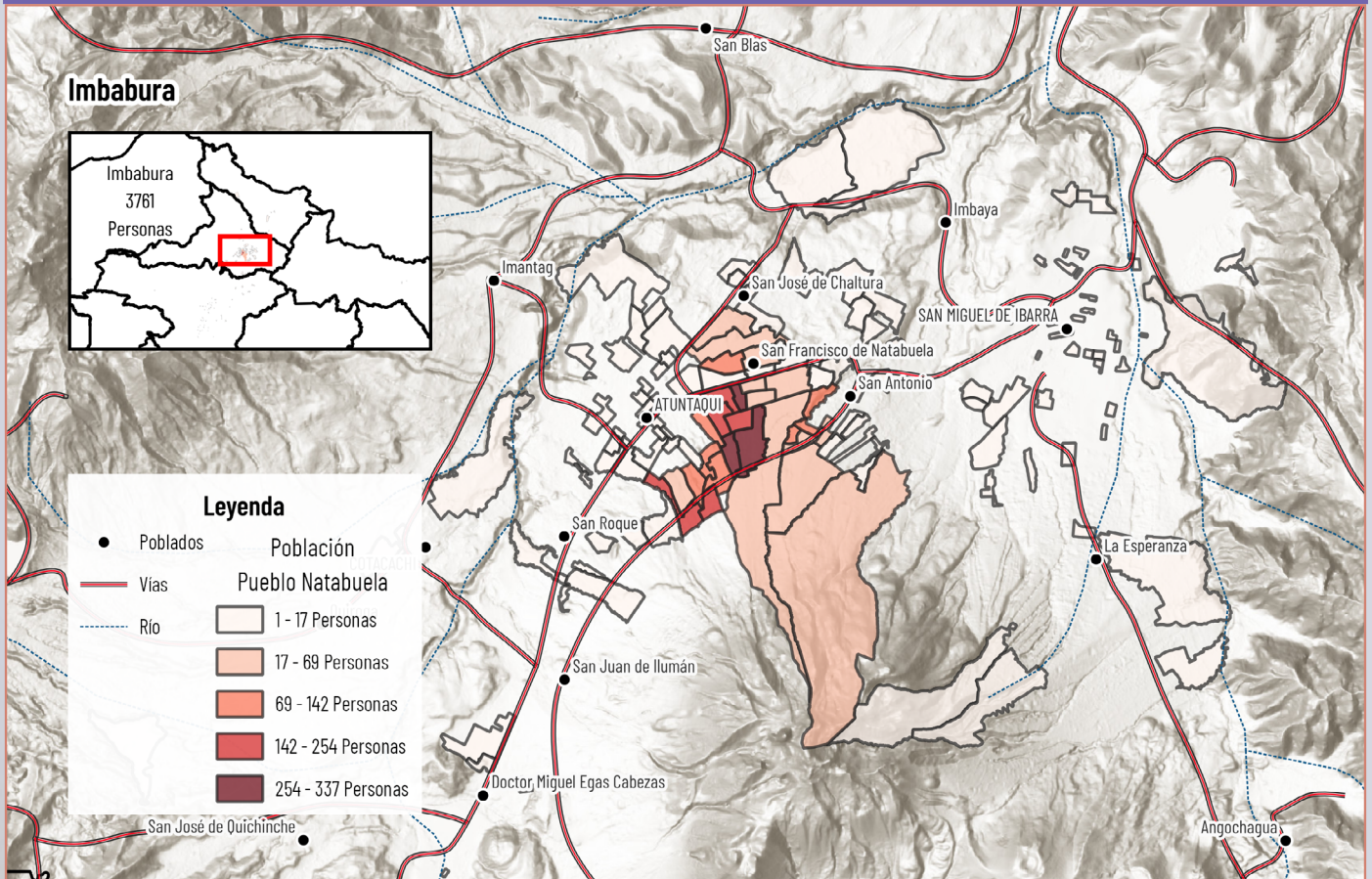

PROVINCIA DE IMBABURA

El Pueblo Natabuela se encuentra en la provincia de Imbabura con una población de 3,761 personas con mayor concentración al sureste de la provincia, a las faldas del Volcán Imbabura.

El territorio del Pueblo Natabuela, posee vías de acceso principal y también cuenta con caminos menores para el tránsito de vehículos, animales de carga y personas. Hay fuentes de agua que abastecen al territorio para riego y consumo, aunque la distribución del agua puede ser gestionada por las juntas de agua y municipios las características del terreno como encontrarse en zonas muy altas o la falta de acceso a infraestructura para regadío o distribución podría dificultar el abastecimiento de este líquido para todas las personas del territorio.

Los poblados cercanos son: San Roque, Atuntaqui, Imantag,

San José de Chaltura, San Francisco de Natabuela, San Antonio, San Miguel de Ibarra y La Esperanza. La cercanía con estas zonas rurales y urbanas permite el intercambio comercial.

ANÁLISIS CANTONAL EN IMBABURA

En la provincia de Imbabura, la población del Pueblo Natabuela es de 3,761 habitantes. De estos, 2,808 residen en áreas rurales (74.66%) y 953 en áreas urbanas (25.34%).

El cantón Antonio Ante alberga la mayor población Natabuela, con 3,071 habitantes en total. De estos, 837 viven en áreas urbanas y 2,234 en áreas rurales.

Ibarra sigue en tamaño con 651 habitantes Natabuela. En Ibarra,

95 habitantes residen en áreas urbanas y 556 en áreas rurales.

Cotacachi cuenta con 15 habitantes Natabuela, de los cuales 10 viven en áreas rurales y 5 en áreas urbanas.

San Miguel de Urcoquí tiene 13 habitantes Natabuela, con 8 en áreas rurales y 5 en áreas urbanas.

Otavalo registra 11 habitantes Natabuela, con 6 en áreas urbanas y 5 en áreas rurales.

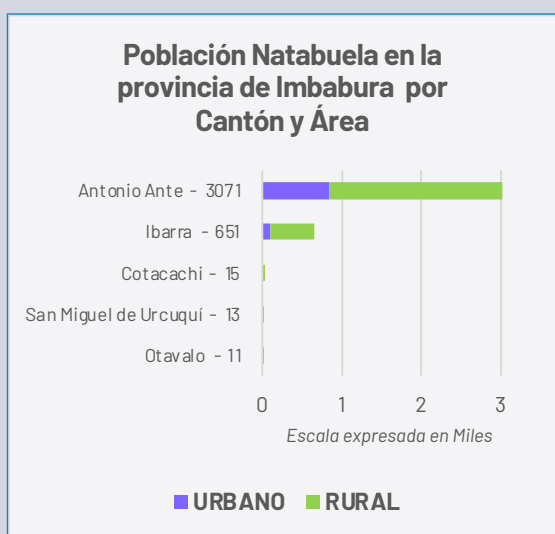

FUENTE: INEC - Censo Población y Vivienda 2022



Fotografía: Archivo SEIBE

PUEBLO KICHWA NATABUELA

CARACTERIZACIÓN SOCIOCULTURAL

Existen dos teorías principales sobre el origen del pueblo Natabuela que intentan explicar su identidad única en la provincia de Imbabura. Una de ellas sugiere una raíz vinculada a grupos de origen barbacono, donde “nata” significaría “ancestros” y “buela” unidad colectiva. La otra versión sostiene que son descendientes de la fusión entre caranquis e incas, interpretando el nombre “Natabuela” como “aborigen del bosque”. A lo largo de su historia, este pueblo enfrentó el despojo sistemático de sus tierras, trabajando por generaciones como peones en la hacienda Anafo. Tras la reforma agraria, accedieron a parcelas mínimas que, debido a la subdivisión por herencia, hoy no superan los 500 metros cuadrados, lo que ha eliminado la existencia de tierras comunales y ha limitado su capacidad de producción agrícola.

A pesar de haber perdido su lengua originaria, los Natabuela han preservado pilares fundamentales de su identidad. Su vestimenta tradicional es una de las más distintivas del Ecuador, destacando el uso de sombreros de ala ancha y ropa blanca. Mantienen vigente el trabajo colectivo y la medicina ancestral a través de los Jambí

Yachak, además de una rica herencia musical y dancística que goza de reconocimiento internacional. Su organización social sigue basándose en la reciprocidad y el respeto a sus autoridades tradicionales en eventos de relevancia comunitaria.

Una de sus tradiciones más emblemáticas es la celebración de la Semana Mayor, particularmente el Domingo de Resurrección con la fiesta del Luto Quichui. Esta ceremonia es un ejemplo de sincretismo religioso donde, tras una misa en honor a San José y la Virgen, se realizan procesiones diferenciadas por género que convergen en la plaza central. El momento culminante ocurre cuando una imagen del Niño Jesús desciende de una estructura de carrizo que simboliza el cielo para retirar el velo de luto a la Virgen María. Este acto, coordinado por los sacerdotes, simboliza el paso del sufrimiento a la paz y la purificación de la comunidad, reforzando la cohesión social y la fe católica de este pueblo como un símbolo de resistencia y adaptación cultural.

¿Quieres saber más?

Este documento forma parte del libro:
Pueblos, Nacionalidades y Lenguas del Ecuador



Explora el Ecuador a través de datos, mapas y análisis:

- 680 páginas dedicadas a los Pueblos y Nacionalidades indígenas, Pueblo Afroecuatoriano y Pueblo Montubio
- Autoidentificación étnica (2001–2010–2022)
- Lenguas indígenas y su evolución
- Indicadores demográficos, sociales y educativos
- Distribución territorial y cartografía especializada

CONTENIDO

- Más de 100 mapas temáticos
- Fichas estadísticas y geográficas por pueblo y nacionalidad
- Análisis comparativo de los censos 2001, 2010 y 2022
- Información detallada por lengua indígena
- Estudios específicos y estimaciones poblacionales



Escanea el QR

Descarga el Libro Completo GRATIS

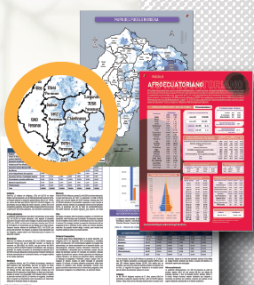

**PUEBLOS
 NACIONALIDADES
 LENGUAS INDÍGENAS**

ESTADÍSTICA Y CARTOGRAFÍA

GEOPUEBLOSECUADOR.COM



Síguenos en

@GeoPueblosEc