

PUEBLO INDÍGENA KICHWA

COCHASQUÍ HASQUÍ

El Pueblo Cochasquí cuenta con 2.682 habitantes a nivel nacional, siendo su principal ubicación la provincia de Pichincha, donde residen 2.592 personas. Nueve de cada diez de sus habitantes viven en áreas rurales. La principal Rama de Actividad es la Agricultura, ganadería, silvicultura y pesca, ocupando a 581 personas. Además, el 8,8% de la población presenta alguna Dificultad Funcional Permanente y la Tasa de Analfabetismo es de 10,8%. El 4,4% de la población (de 1 año o más) habla Kichwa. El 15,7% de la población de 17 años o más, asiste o asistió a algún grado de Educación Técnica, Superior, Maestría o PHD (no implica titulación).

PERFIL ESTADÍSTICO 2010 - 2022 DEL PUEBLO INDÍGENA KICHWA

Cochasquí

Provincia	Población	
	2010	2022
Azuay	N/A	2
Bolívar	N/A	2
Cañar	N/A	2
Carchi	N/A	7
Chimborazo	N/A	5
Cotopaxi	N/A	3
El Oro	N/A	4
Esmeraldas	N/A	5
Galápagos	N/A	0
Guayas	N/A	25
Imbabura	N/A	5
Loja	N/A	0
Los Ríos	N/A	0
Manabí	N/A	2
M. Santiago	N/A	0
Napo	N/A	1
Orellana	N/A	0
Pastaza	N/A	0
Pichincha	N/A	2.592
Santa Elena	N/A	4
S. D. Tsáchilas	N/A	8
Sucumbios	N/A	0
Tungurahua	N/A	15
Z.Chinchiipe	N/A	0

Población a nivel Nacional

Censo 2010	N/A	
Censo 2022	2.682	
URBANO	333	12,4%
RURAL	2.349	87,6%

Principales lenguas indígenas que habla este Pueblo

Kichwa	116	4,4%
No Catalogadas	12	0,5%
Wao tededo	1	0,0%

Tasa de Crecimiento Anual de la Población entre 2010 y 2022 **N/A**

Variación Porcentual del Crecimiento Poblacional entre 2010 y 2022 **N/A**

RAMA DE ACTIVIDAD ¿A qué se dedica o qué produce principalmente el negocio, empresa o lugar donde trabaja?

RAMA DE ACTIVIDAD	Hombres		Mujeres		Total
	Conteo	%	Conteo	%	
Agricultura, ganadería, silvicultura y pesca	290	49,9%	291	50,1%	581
Se ignora	15	14,6%	88	85,4%	103
Comercio al por mayor y al por menor; reparación de automotores	56	55,4%	45	44,6%	101
Construcción	56	58,9%	0	0,0%	95
Industrias manufactureras	54	78,3%	15	21,7%	69
Transporte y almacenamiento	42	89,4%	5	10,6%	47
Administración pública y defensa; planes de seguridad social	25	73,5%	9	26,5%	34
Otros	86	75,4%	67	58,8%	114
TOTAL	624	0,5455	520	0,4545	1.144

Condición de Actividad (Trabajo)*

Fuera de la Fuerza de Trabajo	Desocupado	Ocupado	Menor de 5 años
1.241	51	1.144	246
46,3%	1,9%	42,7%	9,2%

Dificultad Funcional Permanente (Discapacidad)*

Sí	No	Se ignora
237	2.437	8
8,8%	90,9%	0,3%

Pirámide Etaria Poblacional 2022 y 2010

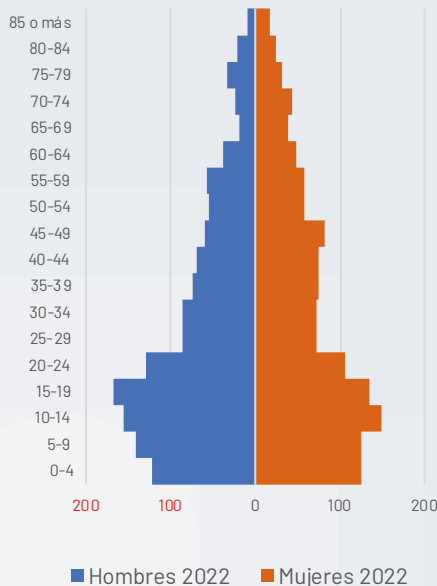

Población por edad

GRUPO ETARIO	2010	2022
De 0-4	N/A	246
De 5-9	N/A	265
De 10-14	N/A	306
De 15-19	N/A	303
De 20-24	N/A	236
De 25-29	N/A	159
De 30-34	N/A	159
De 35-39	N/A	149
De 40-44	N/A	143
De 45-49	N/A	142
De 50-54	N/A	113
De 55-59	N/A	114
De 60-64	N/A	87
De 65-69	N/A	56
De 70-74	N/A	68
De 75-79	N/A	63
De 80-84	N/A	46
85 o más	N/A	27

Nivel Educativo: más alto que asiste o asistió*

Nivel cursado o en curso	Hombres	Mujeres	Total
Ninguno	112	174	286
CDI/CNH/Guardería	31	24	55
Educación inicial/Preesc.	42	52	94
Alfabetización/Post Alfab.	4	15	19
Educación General Básica	644	653	1.297
Bachillerato	374	282	656
Ciclo Postbachillerato	0	2	2
Educación Técnica	42	30	72
Educación Superior	86	98	184
Maestría/ Especialización	7	7	14
PHD/Doctorado	2	1	3

Analfabetismo

Alfabeto	Analfabeto
2.172 89,2%	264 10,8%

*Algunas categorías han sido abreviadas. Para la correcta interpretación de datos, consulta la Ficha Técnica de Indicadores al inicio de la sección.

MAPA DEL PUEBLO COCHASQUÍ

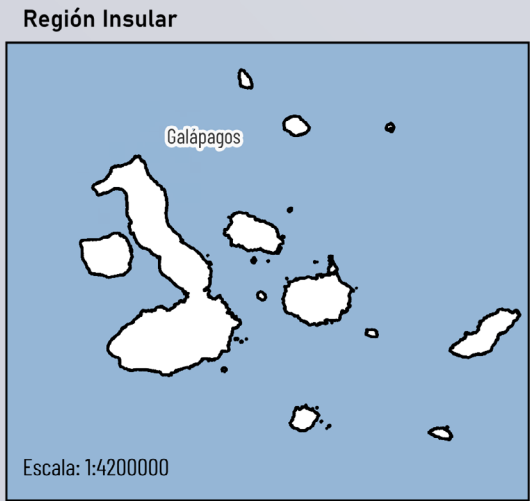
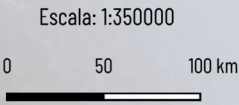
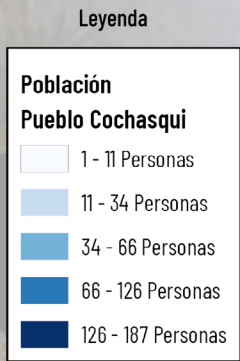

Fuente: Censo, 2022



Para comprender mejor la distribución y las condiciones de vida del Pueblo Kichwa Cochasquí, es esencial analizar su situación territorialmente. Así, nos centraremos en la provincia de Pichincha, donde se encuentra la mayor concentración de la población. A continuación, presentamos un análisis detallado de su presencia y las características de su territorio en esta provincia.

CONCENTRACIÓN DEL PUEBLO KICHWA COCHASQUÍ - PROVINCIA DE PICHINCHA

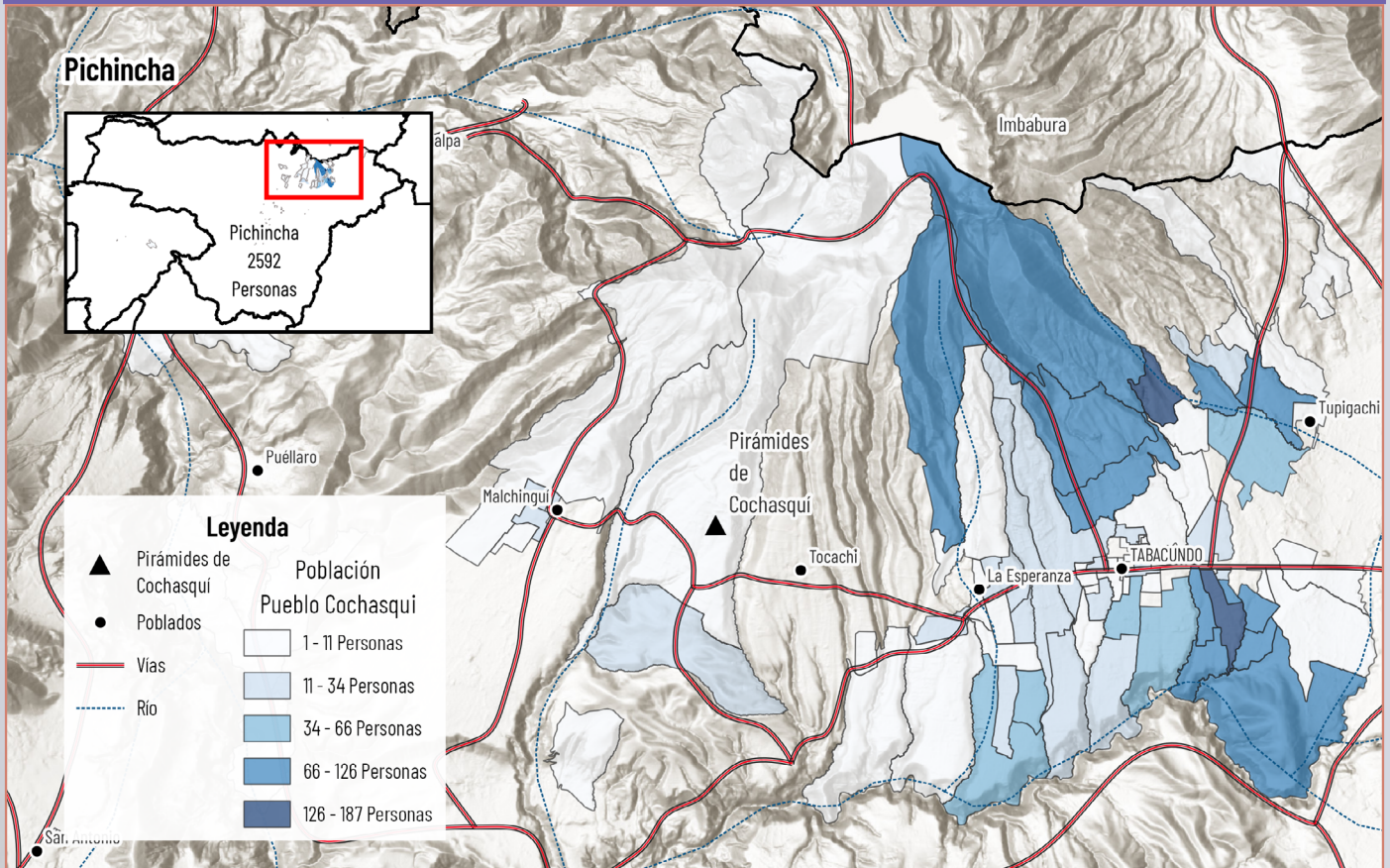

PROVINCIA DE PICHINCHA

El Pueblo Cochasquí se encuentra en la provincia de Pichincha con una población de 2,592 personas al noreste de la provincia, se encuentran en las faldas del complejo volcánico Mojanda – Fuya Fuya.

El territorio del Pueblo Cochasquí, posee vías de acceso principal y también cuenta con caminos menores para el tránsito de vehículos, animales de carga y personas. Hay fuentes de agua que abastecen al territorio para riego y consumo, aunque la distribución del agua puede ser gestionada por las juntas de agua y municipios las características del terreno como encontrarse en zonas muy altas o la falta de acceso a infraestructura para regadío o distribución podría dificultar el abastecimiento de este líquido para todas las personas del territorio.

Los poblados cercanos son: Malchinguí, Tocachi, La Esperanza, Tabacundo y Tupigachi. La cercanía con estas zonas rurales y urbanas permite el intercambio comercial, adicionalmente

en este territorio se encuentra el parque arqueológico y de investigación Cochasquí, el cual es evidencia de la civilización preincaica en la provincia de Pichincha.

ANÁLISIS CANTONAL EN PICHINCHA

En la provincia de Pichincha, la población del Pueblo Cochasquí es de 2,592 habitantes. De estos, 2,314 residen en áreas rurales (89.25%) y 278 en áreas urbanas (10.75%).

El cantón Pedro Moncayo es el que registra la mayor población Cochasquí, con 2,470 habitantes en total. De estos, 212 viven en áreas urbanas y 2,258 en áreas rurales.

En el Distrito Metropolitano de Quito, hay 117 habitantes Cochasquí, con 62 en áreas rurales y 55 en áreas urbanas.

En Rumiñahui, se encuentran 4 habitantes Cochasquí, todos en áreas rurales.

Cayambe registra la menor población Cochasquí, con solo 1 habitante en área urbana.

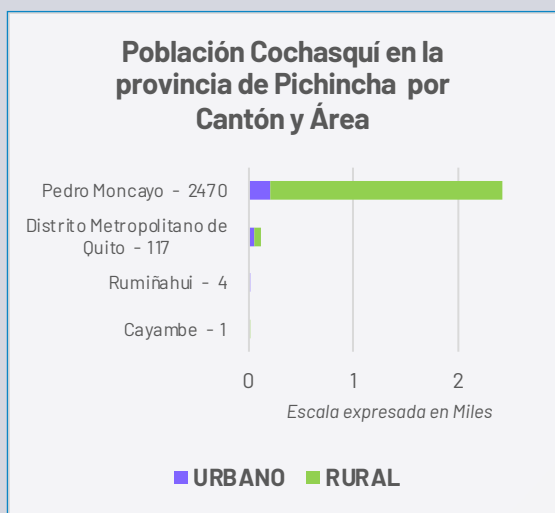

FUENTE: INEC - Censo Población y Vivienda 2022



Fotografía: Angela Drake

PUEBLO KICHWA COCHASQUÍ

CARACTERIZACIÓN SOCIOCULTURAL

El pueblo Kichwa Cochasquí, ubicado en la provincia de Pichincha, habita un territorio de profunda relevancia histórica y arqueológica. Su identidad está intrínsecamente ligada al sitio arqueológico de Cochasquí, situado en el cantón Pedro Moncayo, un antiguo centro ceremonial preincaico compuesto por pirámides truncadas y plataformas de piedra. Este complejo no solo es un monumento al pasado, sino que representa el eje de una cultura solar que utilizaba las estructuras construidas con bloques de cangahua como un vasto calendario astronómico para regir los ciclos de la siembra y la cosecha.

Un hito fundamental en su historia contemporánea es el reconocimiento oficial obtenido en el Censo de Población y Vivienda 2022 (CPV). Por solicitud de la Secretaría de Gestión y Desarrollo de Pueblos y Nacionalidades, mediante el Oficio Nro. SGDPN-2022-1398-O, el pueblo fue incluido por primera vez como una categoría específica en el listado de pueblos y nacionalidades indígenas del Ecuador. Este logro administrativo formaliza su

existencia como una identidad étnica diferenciada, separándolos de las categorías más generales y permitiendo una gestión política y social acorde a su realidad territorial.

El término Cochasquí se interpreta comúnmente como “lago del medio” o “lago del frente”, derivado de la raíz kichwa cocha (lago) y el sufijo qui, que se vincula con la posición geográfica estratégica en la línea equinoccial. Este nombre simboliza la conexión de la comunidad con la “mitad del mundo”, una ubicación que define su cosmovisión y su relación con el sol. La persistencia de este pueblo se manifiesta hoy en la preservación de sus prácticas agrícolas tradicionales y en la custodia de sus sitios sagrados, consolidándose como un referente de la resistencia y el renacimiento cultural en la sierra norte del Ecuador.

¿Quieres saber más?

Este documento forma parte del libro:
Pueblos, Nacionalidades y Lenguas del Ecuador



Explora el Ecuador a través de datos, mapas y análisis:

- 680 páginas dedicadas a los Pueblos y Nacionalidades indígenas, Pueblo Afroecuatoriano y Pueblo Montubio
- Autoidentificación étnica (2001–2010–2022)
- Lenguas indígenas y su evolución
- Indicadores demográficos, sociales y educativos
- Distribución territorial y cartografía especializada

CONTENIDO

- Más de 100 mapas temáticos
- Fichas estadísticas y geográficas por pueblo y nacionalidad
- Análisis comparativo de los censos 2001, 2010 y 2022
- Información detallada por lengua indígena
- Estudios específicos y estimaciones poblacionales



Escanea el QR

Descarga el Libro Completo GRATIS

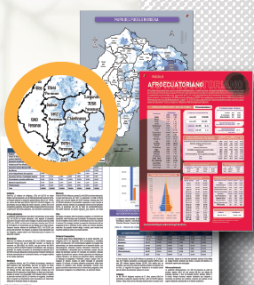

**PUEBLOS
 NACIONALIDADES
 LENGUAS INDÍGENAS**

ESTADÍSTICA Y CARTOGRAFÍA

GEOPUEBLOSECUADOR.COM



Síguenos en

@GeoPueblosEc