

NACIONALIDAD SHIWIAR

La Nacionalidad Shiwiar cuenta con 2.243 habitantes a nivel nacional, estando distribuidos principalmente en la provincia de Pastaza. Aproximadamente siete de cada diez habitantes viven en áreas rurales. La población ha crecido a una tasa anual del 5,4%, y la principal Rama de Actividad es la Agricultura, Ganadería, Silvicultura y Pesca, ocupando a 165 personas. El 6,1% de la población presenta alguna Dificultad Funcional Permanente y la Tasa de Analfabetismo es 11,6%. El 55% de la población (de 1 año o más) habla Shiwiar Chicham, y el 9,9% habla Kichwa. El 9% de la población de 17 años o más asiste o asistió a algún grado de Educación Técnica, Superior, Maestría o PHD (no implica titulación).

PERFIL ESTADÍSTICO 2010 - 2022 DE LA NACIONALIDAD

Shiwiar

Provincia	Población	
	2010	2022
Azuay	10	28
Bolívar	1	5
Cañar	3	3
Carchi	2	1
Chimborazo	4	53
Cotopaxi	1	10
El Oro	2	5
Esmeraldas	11	17
Galápagos	0	0
Guayas	42	327
Imbabura	4	5
Loja	6	2
Los Ríos	0	35
Manabí	0	23
M. Santiago	133	34
Napo	8	16
Orellana	11	51
Pastaza	818	1.363
Pichincha	71	158
Santa Elena	1	10
S. D. Tsáchilas	1	25
Sucumbios	14	34
Tungurahua	2	27
Z.Chinchipe	53	11

Población a nivel Nacional

Censo 2010 1.198

Censo 2022 2.243

URBANO 683 30,5%

RURAL 1.560 69,5%

Principales lenguas indígenas que habla la Nacionalidad

Shiwiar Chicham	1.190	55,0%
Kichwa	214	9,9%
No Catalogadas	47	2,2%

Tasa de Crecimiento Anual de la Población entre 2010 y 2022 5,4%

Variación Porcentual del Crecimiento Poblacional entre 2010 y 2022 87,2%

RAMA DE ACTIVIDAD ¿A qué se dedica o qué produce principalmente el negocio, empresa o lugar donde trabaja?

RAMA DE ACTIVIDAD	Hombres		Mujeres		Total
	Conteo	%	Conteo	%	
Agricultura, ganadería, silvicultura y pesca	118	71,5%	47	28,5%	165
Comercio al por mayor y al por menor; reparación de automotores	61	47,7%	67	52,3%	128
Enseñanza	23	65,7%	12	34,3%	35
Construcción	23	82,1%	0	0,0%	28
Actividades de alojamiento y de servicio de comidas	9	34,6%	17	65,4%	26
Se ignora	15	68,2%	7	31,8%	22
Industrias manufactureras	14	66,7%	7	33,3%	21
Otros	57	75,0%	24	31,6%	76
TOTAL	320	63,87%	181	36,13%	501

Condición de Actividad (Trabajo)*

Fuera de la Fuerza de Trabajo	Desocupado	Ocupado	Menor de 5 años
1.212	156	501	374
54,0%	7,0%	22,3%	16,7%

Dificultad Funcional Permanente (Discapacidad)*

Sí	No	Se ignora
137	2.044	62
6,1%	91,1%	2,8%

Pirámide Etaria Poblacional 2022 y 2010

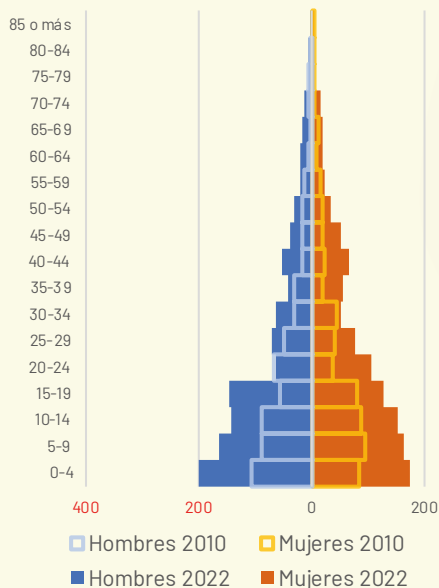

Población por edad

GRUPO ETARIO	2010	2022
De 0-4	190	374
De 5-9	185	325
De 10-14	175	296
De 15-19	136	272
De 20-24	106	169
De 25-29	90	150
De 30-34	75	114
De 35-39	51	96
De 40-44	40	118
De 45-49	34	89
De 50-54	38	66
De 55-59	27	45
De 60-64	12	41
De 65-69	14	35
De 70-74	11	29
De 75-79	6	8
De 80-84	6	7
85 o más	2	9

Nivel Educativo: más alto que asiste o asistió*

Nivel cursado o en curso	Hombres	Mujeres	Total
Ninguno	191	241	432
CDI/CNH/Guardería	18	11	29
Educación inicial/Preesc.	41	27	68
Alfabetización/Post Alfab.	3	3	6
Educación General Básica	493	558	1.051
Bachillerato	293	256	549
Ciclo Postbachillerato	4	3	7
Educación Técnica	13	7	20
Educación Superior	43	37	80
Maestría/ Especialización	0	1	1
PHD/Doctorado	0	0	0

Analfabetismo

Alfabeto	Analfabeto
1.653 88,4%	216 11,6%

* Algunas categorías han sido abreviadas. Para la correcta interpretación de datos, consulta la Ficha Técnica de Indicadores al inicio de la sección.

MAPA DE LA NACIONALIDAD SHIWIAR

NACIONALIDAD
SHIWIAR

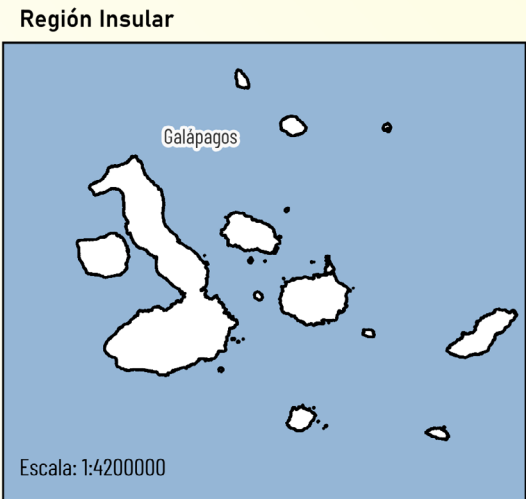
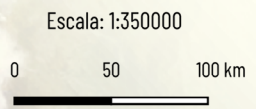
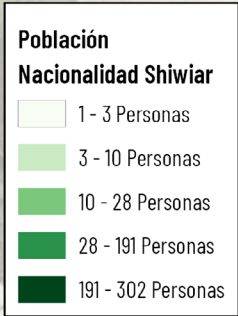
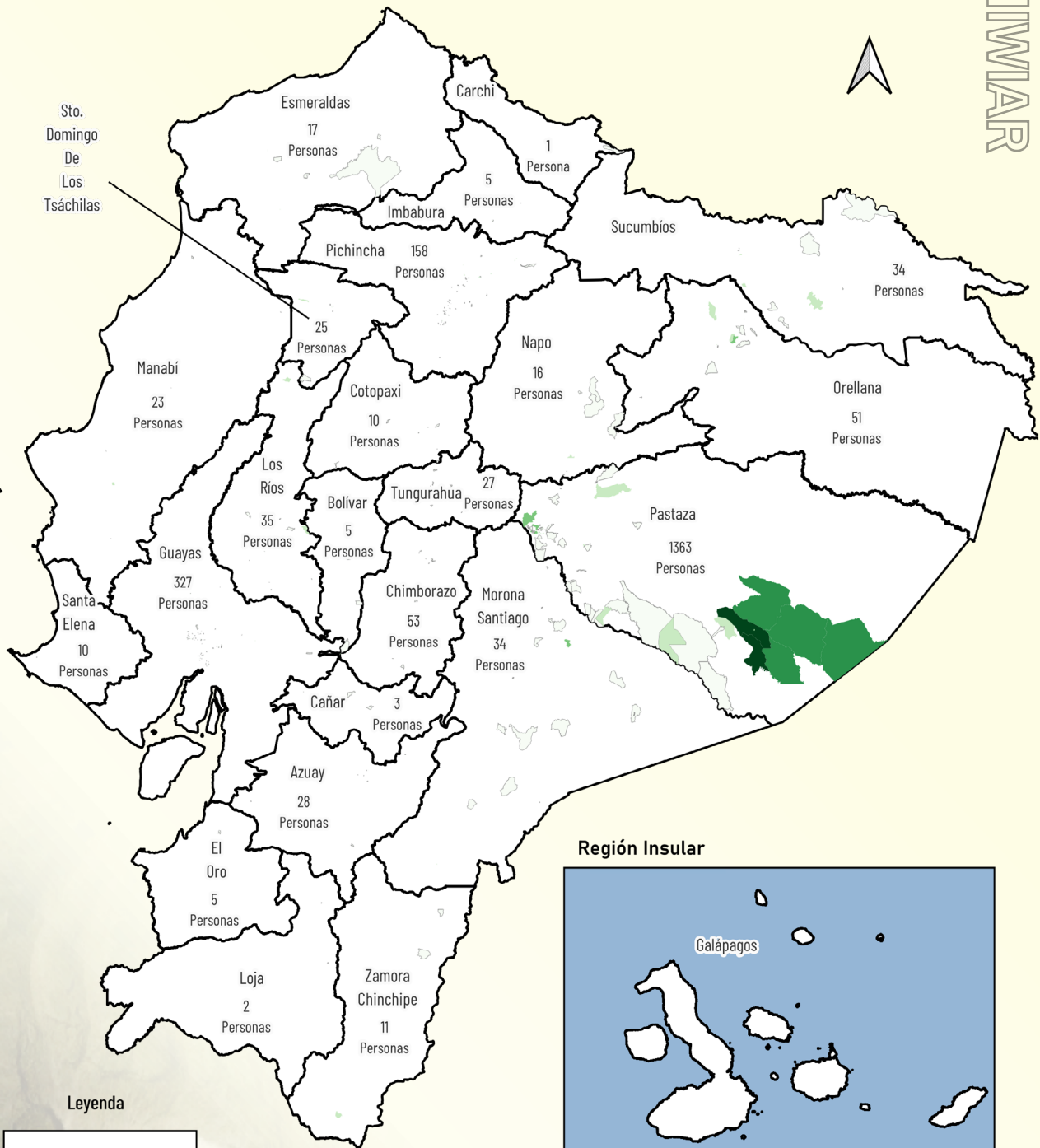

Fuente: Censo, 2022



Para comprender mejor la distribución y las condiciones de vida de la nacionalidad Shiwiar, es esencial analizar su situación territorial. Por lo tanto, nos centraremos en la provincia de Pastaza, donde se encuentra la mayor concentración de esta población. A continuación, presentamos un análisis detallado de su presencia y las características de su territorio.

CONCENTRACIÓN DE LA NACIONALIDAD SHIWIAR - PROVINCIAS DE PASTAZA

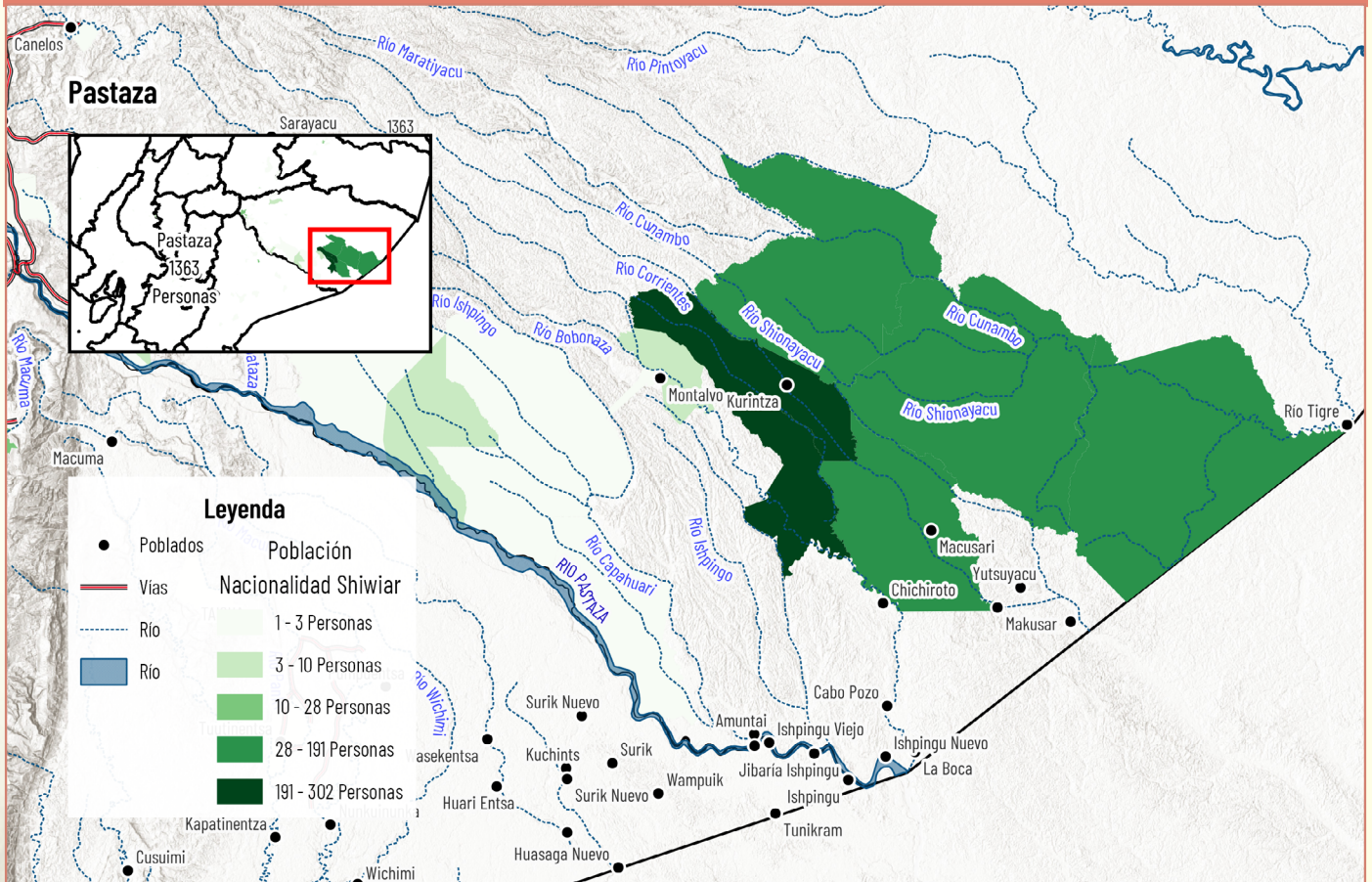

PROVINCIA PASTAZA

La Nacionalidad Shiwiar se encuentra en el sureste de la provincia de Pastaza, con una población de 1,363 personas. Colinda con Perú, por lo que su población es binacional.

Su territorio no cuenta con vías principales visibles, pero existen caminos menores para el tránsito. Ríos como el Pastaza, Bonanza y Cunambo, junto con sus afluentes, atraviesan el territorio Shiwiar, facilitando la movilización fluvial. Los poblados cercanos incluyen Río Tigre, Montalvo, Kurintza, Macusari, Chichiroto y Yutsuyacu, estos lugares no necesariamente pertenecen a la nacionalidad.

La región tiene una baja pendiente, observable en la forma serpenteante de los ríos. Estos se extienden sobre amplias áreas, lo que permite su expansión lateral, creando zonas de alta inundación. Por estas razones, el transporte en canoa es común.

Las actividades productivas que complementan su economía son la caza, pesca, cultivo familiar, cerámica, tejido, recolección de frutos silvestres y crianza de animales menores.

La nacionalidad Shiwiar está expuesta a conflictos fronterizos y actividades ilegales que amenazan su seguridad, identidad cultural y medios de vida tradicionales, aumentando su vulnerabilidad en la región.

En total, 3,748 habitantes de la nacionalidad Shiwiar residen en áreas rurales (98.7%) y 50 en áreas urbanas (1.3%) de la provincia de Pastaza.

La mayoría de la población Shiwiar se encuentra en áreas rurales, con una concentración significativa en el cantón Pastaza, que alberga a 1,159 habitantes. El cantón Mera sigue en tamaño, con 93 habitantes rurales y una mínima población urbana de 0 habitantes, sumando un total de 93.

Arajuno también destaca con 9 habitantes rurales y 4 urbanas, totalizando 13. Santa Clara tiene una presencia mínima con solo 2 habitantes rurales.

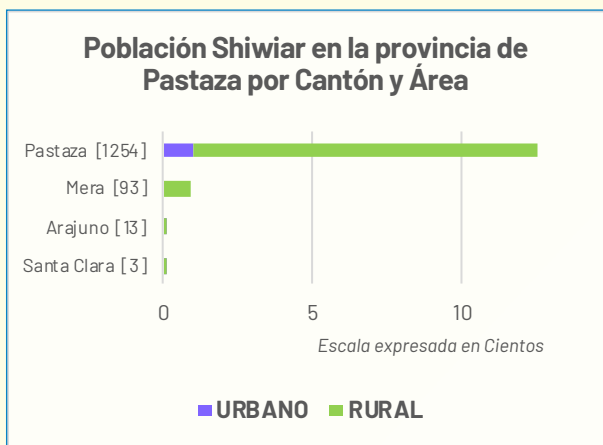

FUENTE: INEC - Censo Población y Vivienda 2022



Fotografía: Archivo SEIBE

NACIONALIDAD SHIWIAR

CARACTERIZACIÓN SOCIOCULTURAL

La nacionalidad Shiwiar pertenece a la familia cultural Chicham y se ubica en la Amazonía suroriental de Ecuador, cerca de la frontera con Perú. Su lengua es el Shiwiar Chicham, hablada junto con kichwa en varias comunidades. Durante siglos mantuvieron un modo de vida nómada-horticultor, desplazándose por la selva en búsqueda de suelos fértiles y combinando la agricultura itinerante con caza, pesca y recolección. Hasta mediados del siglo XX permanecieron prácticamente aislados, lo que permitió la conservación de una identidad diferenciada respecto a Shuar y Achuar, pueblos con quienes comparten raíces históricas.

La organización social tradicional se fundamentaba en clanes familiares dispersos, pero la acción misionera en la década de 1950 impulsó la nucleación en aldeas y la adopción de la educación formal. Con ello, emergió un nuevo orden comunitario que transformó la vida ritual y cotidiana, sin eliminar del todo las prácticas anteriores. Desde entonces, los Shiwiar han participado en federaciones indígenas amazónicas para asegurar reconocimiento estatal de sus territorios y derechos colectivos.

La cosmovisión shiwiar está fuertemente vinculada a la selva y al

mundo onírico. Los sueños son mensajes reveladores que orientan decisiones familiares, sociales y espirituales. Cada animal o planta es concebido como un ser con alma, hermano menor de los humanos, y el Amasáng representa el espíritu del bosque con el cual se establecen pactos de respeto. La chacra, más que un espacio agrícola, es vista como un jardín sagrado donde se cultiva la vida en diálogo con la Madre Tierra.

Culturalmente, se distinguen por su artesanía: las mujeres elaboran cerámica cargada de simbolismo, mientras hombres y mujeres fabrican shigras, canastos, hamacas y armas tradicionales. En fiestas y rituales, los cuerpos se pintan con huito y se adornan con plumas y semillas, reafirmando la memoria colectiva. La chicha de yuca y la infusión de guayusa son bebidas cotidianas que expresan hospitalidad y cohesión social. El chamán, figura de gran respeto, actúa como sanador y guía espiritual, mediando entre la comunidad y los seres invisibles. Hoy, los Shiwiar enfrentan presiones de actividades extractivas y retos de transmisión cultural. Sin embargo, su vida cotidiana aún descansa en la selva, y su identidad se sostiene en la práctica de sueños, rituales y conocimientos ancestrales. Su fortaleza radica en un principio compartido: vivir como gente de la selva, en equilibrio con el bosque y orgullosos de su herencia.

¿Quieres saber más?

Este documento forma parte del libro:
Pueblos, Nacionalidades y Lenguas del Ecuador

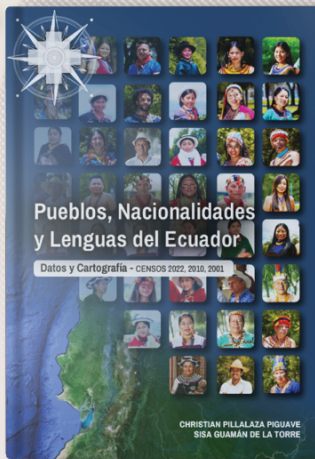

Explora el Ecuador a través de datos, mapas y análisis:

- 680 páginas dedicadas a los Pueblos y Nacionalidades indígenas, Pueblo Afroecuatoriano y Pueblo Montubio
- Autoidentificación étnica (2001–2010–2022)
- Lenguas indígenas y su evolución
- Indicadores demográficos, sociales y educativos
- Distribución territorial y cartografía especializada

CONTENIDO

- Más de 100 mapas temáticos
- Fichas estadísticas y geográficas por pueblo y nacionalidad
- Análisis comparativo de los censos 2001, 2010 y 2022
- Información detallada por lengua indígena
- Estudios específicos y estimaciones poblacionales



Escanea el QR

Descarga el Libro Completo GRATIS

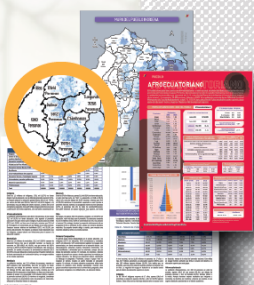

**PUEBLOS
 NACIONALIDADES
 LENGUAS INDÍGENAS**

ESTADÍSTICA Y CARTOGRAFÍA

GEOPUEBLOSECUADOR.COM



Síguenos en

@GeoPueblosEc