

PUEBLO INDÍGENA KICHWA

OTAVALO

El Pueblo Otavalo cuenta con 103.561 habitantes a nivel nacional, siendo su principal ubicación la provincia de Imbabura, donde residen 85.815 personas. En los conteos del CPV 2022 se computa como parte de este pueblo, a los pueblos Cotacachi e Imantag. Aproximadamente siete de cada diez habitantes viven en áreas rurales. La población ha crecido a una tasa anual del 5,2%, y la principal Rama de Actividad es el Comercio al por mayor, y al por menor (...), ocupando a 9.403 personas. Además, el 7,1% de la población presenta alguna Dificultad Funcional Permanente y la Tasa de Analfabetismo es de 14,9%. El 59,4% de la población (de 1 año o más) habla Kichwa. El 13% de la población de 17 años o más, asiste o asistió a algún grado de Educación Técnica, Superior, Maestría o PHD (no implica titulación).

PERFIL ESTADÍSTICO 2010 - 2022 DEL PUEBLO INDÍGENA KICHWA

Otavalo

Provincia	Población	
	2010	2022
Azuay	161	212
Bolívar	33	71
Cañar	140	225
Carchi	337	632
Chimborazo	124	192
Cotopaxi	154	263
El Oro	37	158
Esmeraldas	34	82
Galápagos	30	101
Guayas	384	874
Imbabura	46.255	85.815
Loja	95	97
Los Ríos	55	207
Manabí	58	135
M. Santiago	42	96
Napo	109	39
Orellana	84	101
Pastaza	20	51
Pichincha	7.987	13.352
Santa Elena	61	159
S. D. Tsáchilas	129	197
Sucumbios	75	74
Tungurahua	170	393
Z.Chinchipe	9	35

Población a nivel Nacional

Censo 2010 **56.583**

Censo 2022 **103.561**

URBANO 29.342 28,3%

RURAL 74.219 71,7%

Principales lenguas indígenas que habla este Pueblo

Kichwa	60.526	59,4%
No Catalogadas	1.130	1,1%
Shuar Chicham	30	0,0%

Tasa de Crecimiento Anual de la Población entre 2010 y 2022 **5,2%**

Variación Porcentual del Crecimiento Poblacional entre 2010 y 2022 **83,0%**

RAMA DE ACTIVIDAD ¿A qué se dedica o qué produce principalmente el negocio, empresa o lugar donde trabaja?

RAMA DE ACTIVIDAD	Hombres		Mujeres		Total
	Conteo	%	Conteo	%	
Comercio al por mayor y al por menor; reparación de automotores	4.897	52,1%	4.506	47,9%	9.403
Industrias manufactureras	4.214	56,3%	3.268	43,7%	7.482
Agricultura, ganadería, silvicultura y pesca	3.528	69,4%	1.553	30,6%	5.081
Construcción	3.528	81,6%	46	1,1%	4.322
Se ignora	867	49,5%	885	50,5%	1.752
Actividades de alojamiento y de servicio de comidas	450	31,1%	996	68,9%	1.446
Actividades de los hogares como empleadores	71	5,3%	1.274	94,7%	1.345
Otros	3.768	71,6%	2.246	42,7%	5.266
TOTAL	21.323	0,5907	14.774	0,4093	36.097

Condición de Actividad (Trabajo)*

Fuera de la Fuerza de Trabajo	Desocupado	Ocupado	Menor de 5 años
52.189	6.538	36.097	8.737
50,4%	6,3%	34,9%	8,4%

Dificultad Funcional Permanente (Discapacidad)*

Sí	No	Se ignora
7.372	94.898	1.291
7,1%	91,6%	1,2%

Pirámide Etaria Poblacional 2022 y 2010

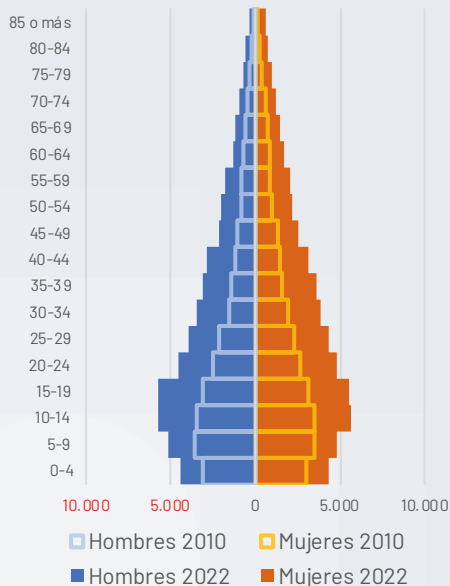

Población por edad

GRUPO ETARIO	2010	2022
De 0-4	6.163	8.737
De 5-9	7.048	9.940
De 10-14	6.995	11.431
De 15-19	6.165	11.344
De 20-24	5.163	9.450
De 25-29	4.428	8.179
De 30-34	3.491	7.267
De 35-39	2.895	6.699
De 40-44	2.640	5.988
De 45-49	2.410	4.682
De 50-54	1.829	4.194
De 55-59	1.733	3.782
De 60-64	1.622	3.032
De 65-69	1.396	2.604
De 70-74	1.069	2.136
De 75-79	732	1.787
De 80-84	497	1.277
85 o más	307	1.032

Nivel Educativo: más alto que asiste o asistió*

Nivel cursado o en curso	Hombres	Mujeres	Total
Ninguno	6.094	9.671	15.765
CDI/CNH/Guardería	1.198	1.122	2.320
Educación inicial/Preesc.	1.083	1.099	2.182
Alfabetización/Post Alfab.	317	657	974
Educación General Básica	24.420	23.984	48.404
Bachillerato	12.687	12.124	24.811
Ciclo Postbachillerato	68	102	170
Educación Técnica	694	857	1.551
Educación Superior	3.223	3.695	6.918
Maestría/ Especialización	202	241	443
PHD/Doctorado	11	12	23

Analfabetismo

Alfabeto	Analfabeto
80.692	14.132
85,1%	14,9%

*Algunas categorías han sido abreviadas. Para la correcta interpretación de datos, consulta la Ficha Técnica de Indicadores al inicio de la sección.

MAPA DEL PUEBLO OTAVALO

OTAVALO

PUEBLO INDÍGENA KICHWA

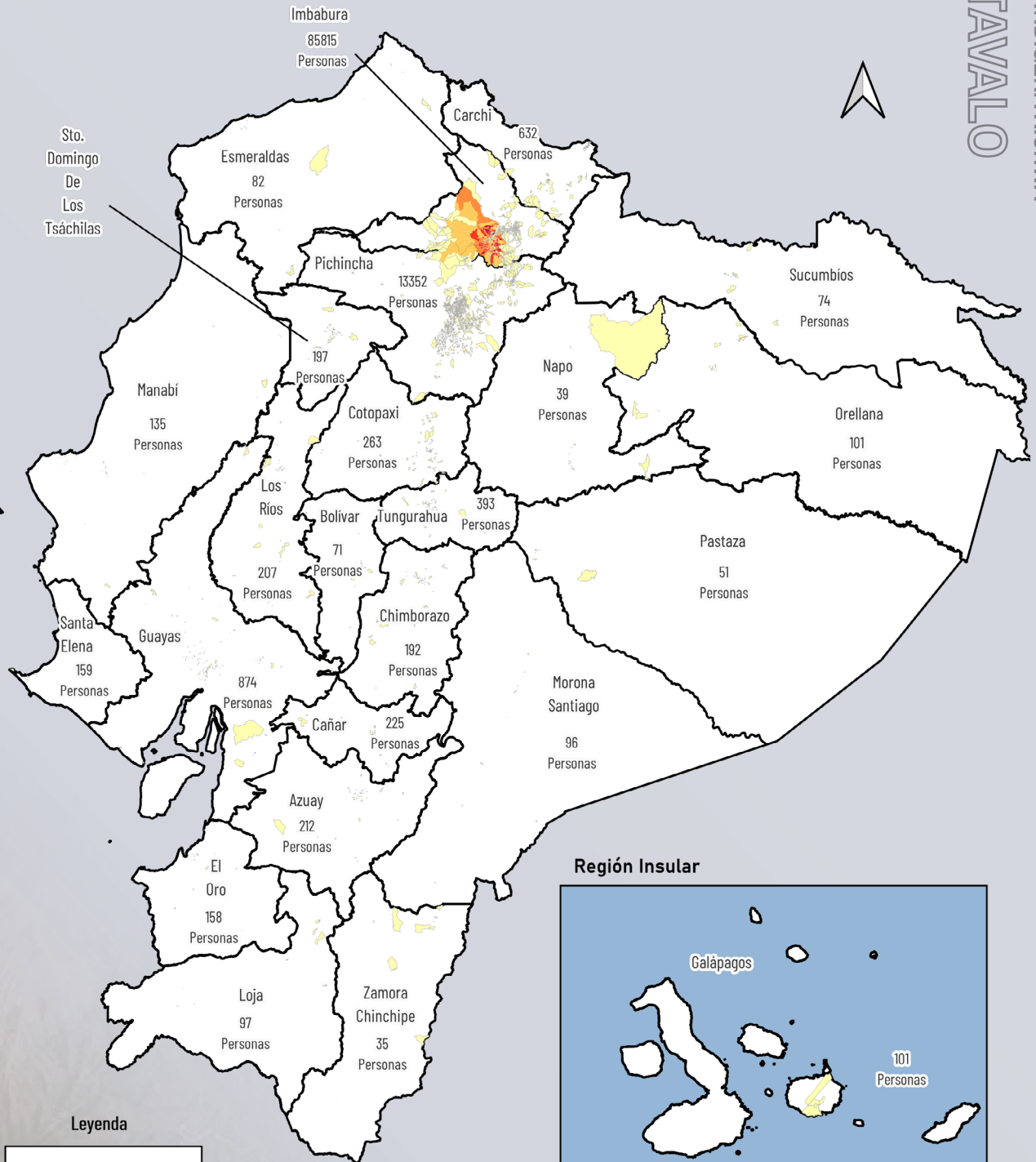

Leyenda

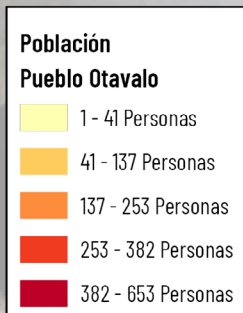

Escala: 1:350000

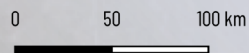

Región Insular

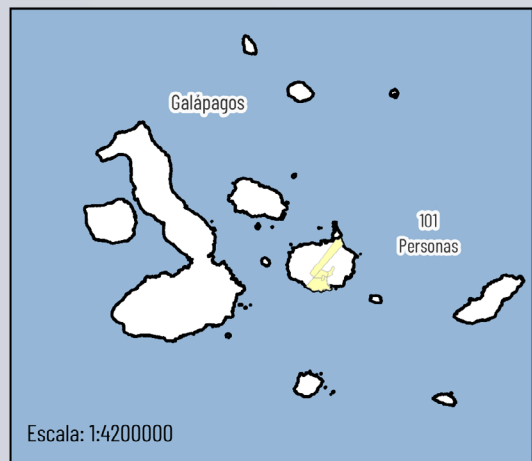

Escala: 1:4200000

Fuente: Censo, 2022

Nota: De acuerdo a la metodología del INEC, en este mapa se contabiliza a los pueblos Cotacachi e Imantag como parte del pueblo Otavalo. Para conocer las estimaciones de estos pueblos, revisar la sección OTRAS NACIONALIDADES Y PUEBLOS INDÍGENAS DEL ECUADOR.



ANÁLISIS IMBABURA

El Pueblo Otavalo se encuentra en la provincia de Imbabura con una población de 85,815 personas con mayor concentración en el centro y sur de la provincia.

El territorio del Pueblo Otavalo, posee vías de acceso principal y también cuenta con caminos menores para el tránsito de vehículos, animales de carga y personas. Hay fuentes de agua que abastecen al territorio para riego y consumo, aunque la distribución del agua puede ser gestionada por las juntas de agua y municipios las características del terreno como encontrarse en zonas muy altas o la falta de acceso a infraestructura para regadío o distribución podría dificultar el abastecimiento de este líquido para todas las personas del territorio.

Los poblados cercanos en la provincia de Imbabura son: Cuellaje, Apuela, Peñaherrera, Plaza Gutiérrez, San Miguel Alto, San Miguel de Pamplona, García Moreno, San Miguel de Ibarra, San Antonio, Imantag, Cotacachi, San Roque, Quiroga, San Juan de Ilumán, Doctor Miguel Egas Cabezas (Peguche), Otavalo, Eugenio Espejo, Angochagua, Eugenio Espejo, San Pablo, González Suarez y San Rafael. También existe población en la provincia de Pichincha pudiéndose mencionar los lugares de: Olmedo, Tupigachi, Cayambe, Juan Montalvo, Tabacundo, Malchinguí, Atahualpa, Pataquí y San José de Minas. La cercanía con estas zonas rurales y urbanas permite el intercambio comercial.

Nota: De acuerdo a la metodología del INEC, en este mapa se contabiliza a los pueblos Cotacachi e Imantag como parte del pueblo Otavalo. Para conocer las estimaciones de estos pueblos, revisar la sección **OTRAS NACIONALIDADES Y PUEBLOS INDÍGENAS DEL ECUADOR**.



VOLCÁN IMBABURA



VOLCÁN COTACACHI

Fotografía: Google Earth

CONCENTRACIÓN DEL PUEBLO KICHWA OTAVALO - PROVINCIA DE IMBABURA

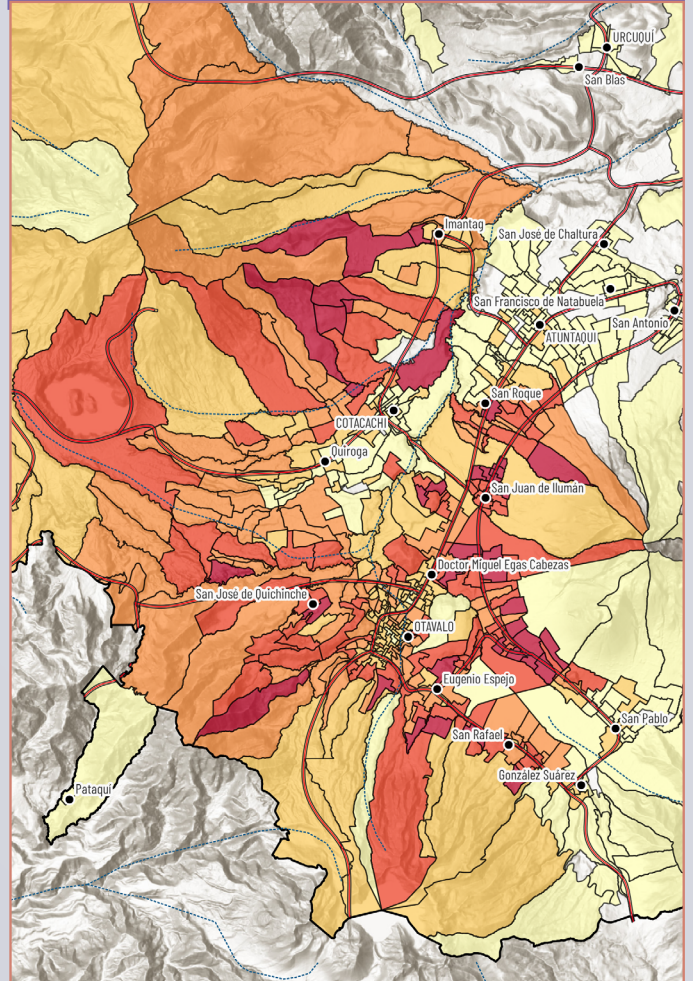

Este acercamiento evidencia la presencia y concentración del Pueblo Otavalo en el centro de la ciudad de Otavalo, con una mayor densidad hacia las zonas sur, oeste y este. Es necesario mencionar que, si se avanza hacia el norte, aproximándose a la Ciudad de Ibarra la concentración del pueblo Otavalo decrece. Así, se observa que esta población se sitúa en áreas próximas o integradas a centros urbanos, atravesados por importantes vías de conexión.

ANÁLISIS CANTONAL EN IMBABURA

En la provincia de Imbabura, la población del Pueblo Kichwa Otavalo es de 85,815 habitantes. De estos, 67,167 residen en áreas rurales (78.30%) y 18,648 en áreas urbanas (21.70%).

Otavalo es el cantón con la mayor población Kichwa Otavalo, registrando 61,666 habitantes en total. De estos, 15,565 viven en áreas urbanas y 46,101 en áreas rurales. Cotacachi sigue en tamaño con 15,699 habitantes Kichwa Otavalo. En Cotacachi,

1,200 habitantes residen en áreas urbanas y 14,499 en áreas rurales.

Antonio Ante cuenta con 7,071 habitantes Kichwa Otavalo, de los cuales 1,048 viven en áreas urbanas y 6,023 en áreas rurales. Ibarra tiene una población Kichwa Otavalo de 1,080 habitantes, con 738 en áreas urbanas y 342 en áreas rurales. Pimampiro alberga a 210 habitantes Kichwa Otavalo, con 44 en áreas urbanas y 166 en áreas rurales.

Finalmente, San Miguel de Urucuquí registra la menor población Kichwa Otavalo, con 89 habitantes en total, de los cuales 53 viven en áreas urbanas y 36 en áreas rurales.

Población Otavalo en la provincia de Imbabura por Cantón y Área

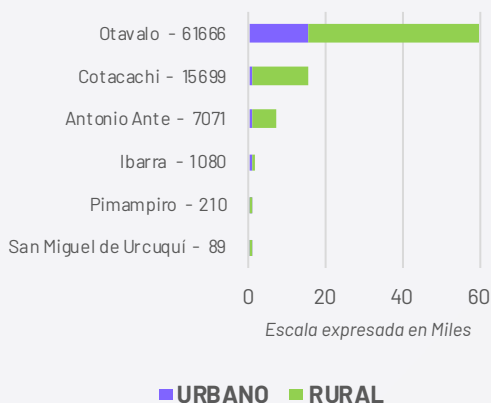

FUENTE: INEC - Censo Población y Vivienda 2022



Fotografía: Archivo SEIBE

PUEBLO KICHWA OTAVALO

CARACTERIZACIÓN SOCIOCULTURAL

El pueblo Otavalo, conocido mundialmente por su habilidad y creatividad en la artesanía, el textil y la música, es un ejemplo destacado de la riqueza cultural y la capacidad emprendedora de los pueblos indígenas de Ecuador. Sus raíces se remontan a los antiguos "mindaláes", comerciantes que intercambiaban productos como pescado, carne de llama y mullos de concha espóndilus con comunidades del Perú. Los primeros habitantes de la región, los Angos e Imbayas, convivieron con los incas, y durante la colonia, la zona de Otavalo se convirtió en un centro textil que abastecía a las minas de la región.

La Plaza de los Ponchos, en Otavalo, es hoy un símbolo cultural, donde se exhiben y venden artesanías que reflejan la identidad kichwa del pueblo. Además, los Otavalos celebran cuatro grandes Raymikuna, fiestas rituales que coinciden con los solsticios y equinoccios, en conexión con el ciclo agrícola. Estas celebraciones incluyen el Koya Raymi, en honor a la luna y la tierra; el Kapak Raymi, que celebra el principio masculino; el Pawkar Raymi, que marca el florecimiento de los cultivos; y el Inti Raymi, la fiesta más representativa, que agradece al sol y a la madre tierra por la cosecha del maíz y otros granos.

El Inti Raymi es particularmente significativo en Otavalo, donde se inicia con un baño ritual en la cascada de Peguche o en las vertientes del sector. Luego, los Otavalos forman grupos de danzantes que visitan las casas de los comuneros para danzar zapateando en círculos y ahuyentar las malas energías, destacando personajes míticos como el AyaHuma, quien protege y equilibra las energías durante los rituales.

La economía otavaleña se basa en el comercio de artesanías, música y turismo, con un enfoque especial en la producción textil. Además, la agricultura, la cerámica y la cestería complementan su sustento. Los Otavalos mantienen una conexión espiritual con la naturaleza, venerando montañas y lagos como el Taita Imbabura, la Mama Cotacachi, la laguna de Cuicocha y la cascada de Peguche, considerados elementos sagrados en su cosmovisión.

¿Quieres saber más?

Este documento forma parte del libro:
Pueblos, Nacionalidades y Lenguas del Ecuador

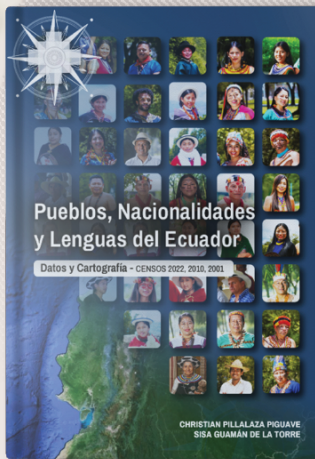

Explora el Ecuador a través de datos, mapas y análisis:

- 680 páginas dedicadas a los Pueblos y Nacionalidades indígenas, Pueblo Afroecuatoriano y Pueblo Montubio
- Autoidentificación étnica (2001–2010–2022)
- Lenguas indígenas y su evolución
- Indicadores demográficos, sociales y educativos
- Distribución territorial y cartografía especializada

CONTENIDO

- Más de 100 mapas temáticos
- Fichas estadísticas y geográficas por pueblo y nacionalidad
- Análisis comparativo de los censos 2001, 2010 y 2022
- Información detallada por lengua indígena
- Estudios específicos y estimaciones poblacionales



Escanea el QR

Descarga el Libro Completo GRATIS

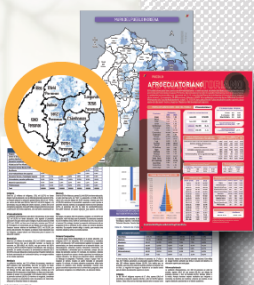

**PUEBLOS
 NACIONALIDADES
 LENGUAS INDÍGENAS**

ESTADÍSTICA Y CARTOGRAFÍA

GEOPUEBLOSECUADOR.COM



Síguenos en

@GeoPueblosEc