

# PUEBLO INDÍGENA KICHWA

# WARANKA

El Pueblo Waranka cuenta con 33.685 habitantes a nivel nacional, siendo su principal ubicación la provincia de Bolívar, donde residen 30.077 personas. Aproximadamente nueve de cada diez habitantes viven en áreas rurales. La población ha crecido a una tasa anual del 5,9%, y la principal Rama de Actividad es la Agricultura, ganadería, silvicultura y pesca, ocupando a 2.756 personas. Además, el 8,4% de la población presenta alguna Dificultad Funcional Permanente y la Tasa de Analfabetismo es de 11,7%. El 15,6% de la población (de 1 año o más) habla Kichwa. El 18,5% de la población de 17 años o más, asiste o asistió a algún grado de Educación Técnica, Superior, Maestría o PHD (no implica titulación).

## PERFIL ESTADÍSTICO 2010 - 2022 DEL PUEBLO INDÍGENA KICHWA

## Waranka

| Provincia       | Población |        |
|-----------------|-----------|--------|
|                 | 2010      | 2022   |
| Azuay           | 4         | 22     |
| Bolívar         | 16.258    | 30.077 |
| Cañar           | 3         | 4      |
| Carchi          | 3         | 4      |
| Chimborazo      | 127       | 120    |
| Cotopaxi        | 24        | 145    |
| El Oro          | 11        | 17     |
| Esmeraldas      | 11        | 2      |
| Galápagos       | 2         | 0      |
| Guayas          | 10        | 69     |
| Imbabura        | 6         | 29     |
| Loja            | 2         | 6      |
| Los Ríos        | 25        | 272    |
| Manabí          | 0         | 2      |
| M. Santiago     | 1         | 20     |
| Napo            | 0         | 15     |
| Orellana        | 43        | 23     |
| Pastaza         | 15        | 23     |
| Pichincha       | 286       | 1.272  |
| Santa Elena     | 5         | 0      |
| S. D. Tsáchilas | 1         | 7      |
| Sucumbios       | 13        | 54     |
| Tungurahua      | 110       | 1.497  |
| Z.Chinchiipe    | 0         | 5      |

### Población a nivel Nacional

|               |              |
|---------------|--------------|
| Censo 2010    | 16.960       |
| Censo 2022    | 33.685       |
| <b>URBANO</b> | 4.693 13,9%  |
| <b>RURAL</b>  | 28.992 86,1% |

### Principales lenguas indígenas que habla este Pueblo

|                |        |       |
|----------------|--------|-------|
| Kichwa         | 11.277 | 34,1% |
| No Catalogadas | 369    | 1,1%  |
| Andwa Pukwano  | 20     | 0,1%  |

Tasa de Crecimiento Anual de la Población entre 2010 y 2022 **5,9%**

Variación Porcentual del Crecimiento Poblacional entre 2010 y 2022 **98,6%**

### RAMA DE ACTIVIDAD ¿A qué se dedica o qué produce principalmente el negocio, empresa o lugar donde trabaja?

| RAMA DE ACTIVIDAD   | Hombres      |               | Mujeres      |               | Total        |
|---|--------------|---------------|--------------|---------------|--------------|
|   | Conteo       | %             | Conteo       | %             |              |
| Agricultura, ganadería, silvicultura y pesca                    | 1.630        | 59,1%         | 1.126        | 40,9%         | 2.756        |
| Construcción  | 1.079        | 98,2%         | 20           | 1,8%          | 1.099        |
| Comercio al por mayor y al por menor; reparación de automotores | 403          | 43,2%         | 529          | 56,8%         | 932          |
| Administración pública y defensa; planes de seguridad social    | 403          | 78,3%         | 201          | 39,0%         | 515          |
| Se ignora   | 191          | 43,7%         | 246          | 56,3%         | 437          |
| Industrias manufactureras                                       | 261          | 60,4%         | 171          | 39,6%         | 432          |
| Transporte y almacenamiento                                     | 407          | 96,7%         | 14           | 3,3%          | 421          |
| Otros   | 474          | 31,5%         | 942          | 62,6%         | 1.505        |
| <b>TOTAL</b>  | <b>4.848</b> | <b>0,5987</b> | <b>3.249</b> | <b>0,4013</b> | <b>8.097</b> |

### Condición de Actividad (Trabajo)\*

| Fuera de la Fuerza de Trabajo | Desocupado | Ocupado | Menor de 5 años |
|-------------------------------|------------|---------|-----------------|
| 19.991                        | 2.522      | 8.097   | 3.075           |
| 59,3%                         | 7,5%       | 24,0%   | 9,1%            |

### Dificultad Funcional Permanente (Discapacidad)\*

| Sí    | No     | Se ignora |
|-------|--------|-----------|
| 2.832 | 30.424 | 429       |
| 8,4%  | 90,3%  | 1,3%      |

### Pirámide Etaria Poblacional 2022 y 2010

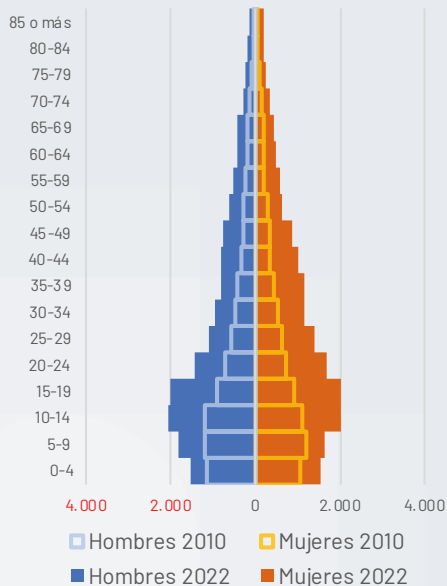

### Población por edad

| GRUPO ETARIO | 2010  | 2022  |
|--------------|-------|-------|
| De 0-4       | 2.220 | 3.075 |
| De 5-9       | 2.372 | 3.459 |
| De 10-14     | 2.289 | 4.092 |
| De 15-19     | 1.826 | 4.029 |
| De 20-24     | 1.435 | 3.094 |
| De 25-29     | 1.204 | 2.497 |
| De 30-34     | 976   | 2.083 |
| De 35-39     | 847   | 1.967 |
| De 40-44     | 663   | 1.791 |
| De 45-49     | 650   | 1.624 |
| De 50-54     | 567   | 1.290 |
| De 55-59     | 447   | 1.100 |
| De 60-64     | 413   | 932   |
| De 65-69     | 372   | 838   |
| De 70-74     | 267   | 621   |
| De 75-79     | 189   | 519   |
| De 80-84     | 143   | 375   |
| 85 o más     | 80    | 299   |

### Nivel Educativo: más alto que asiste o asistió\*

| Nivel cursado o en curso   | Hombres | Mujeres | Total  |
|----------------------------|---------|---------|--------|
| Ninguno                    | 2.171   | 3.366   | 5.537  |
| CDI/CNH/Guardería          | 468     | 508     | 976    |
| Educación inicial/Preesc.  | 272     | 319     | 591    |
| Alfabetización/Post Alfab. | 174     | 278     | 452    |
| Educación General Básica   | 7.083   | 7.180   | 14.263 |
| Bachillerato               | 4.021   | 3.848   | 7.869  |
| Ciclo Postbachillerato     | 25      | 16      | 41     |
| Educación Técnica          | 281     | 164     | 445    |
| Educación Superior         | 1.463   | 1.820   | 3.283  |
| Maestría/ Especialización  | 114     | 106     | 220    |
| PHD/Doctorado              | 8       | 0       | 8      |

### Analfabetismo

| Alfabeto     | Analfabeto  |
|--------------|-------------|
| 25.827 84,4% | 4.783 15,6% |

\*Algunas categorías han sido abreviadas. Para la correcta interpretación de datos, consulta la Ficha Técnica de Indicadores al inicio de la sección.

# MAPA DEL PUEBLO WARANKA

**WARANKA**  
 PUEBLO INDÍGENA KICHWA

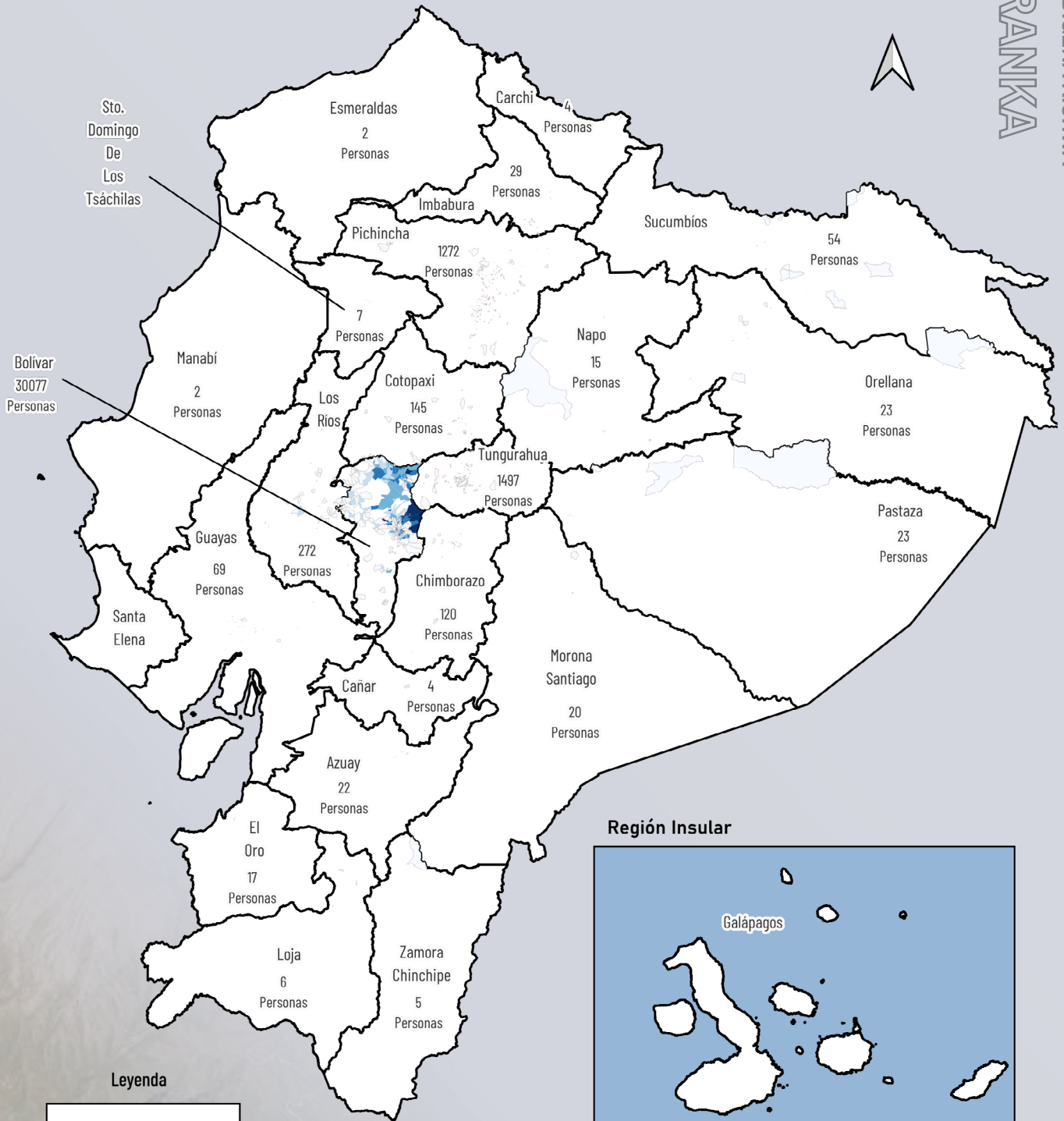

Leyenda

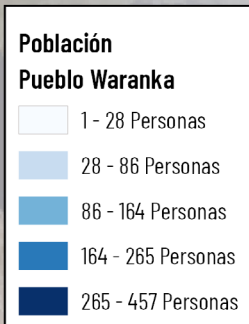

Escala: 1:350000

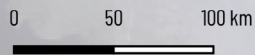

Región Insular

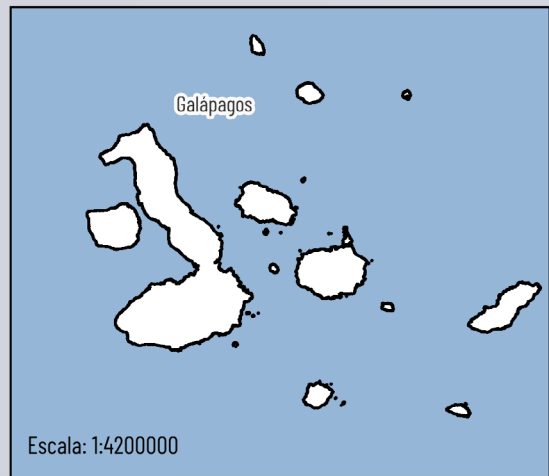

Fuente: Censo, 2022



Para comprender mejor la distribución y las condiciones de vida del Pueblo Kichwa Waranka, es esencial analizar su situación territorialmente. Así, nos centraremos en la provincia de Bolívar, donde se encuentra la mayor concentración de la población. A continuación, presentamos un análisis detallado de su presencia y las características de su territorio en esta provincia.

## CONCENTRACIÓN DEL DEL PUEBLO KICHWA WARANKA - PROVINCIA DE BOLÍVAR

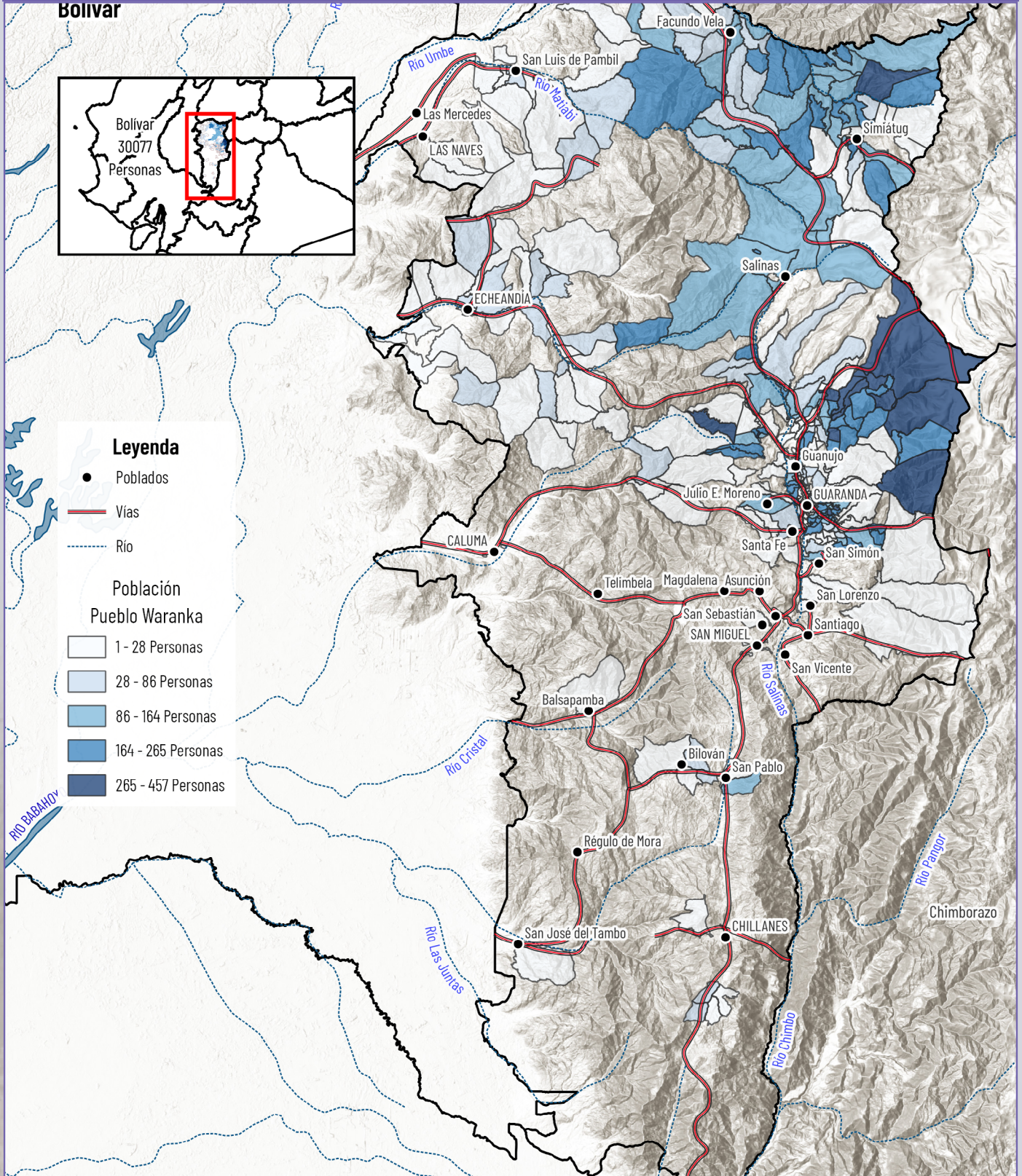



## ANÁLISIS BOLÍVAR

El Pueblo Waranka se encuentra en la provincia de Bolívar con una población de 30,077 personas con mayor concentración al norte y este de la provincia.

El territorio del Pueblo Waranka, posee vías de acceso principal y también cuenta con caminos menores para el tránsito de vehículos, animales de carga y personas. Hay fuentes de agua que abastecen al territorio para riego y consumo, aunque la distribución del agua puede ser gestionada por las juntas de agua y municipios las características del terreno como encontrarse en zonas muy altas o la falta de acceso

a infraestructura para regadío o distribución podría dificultar el abastecimiento de este líquido para todas las personas del territorio.

Los poblados cercanos son: Facundo Vela, Simiátug, Salinas, Guanujo, Guaranda, Julio E. Moreno, Santa Fe y San Simón. La cercanía con estas zonas rurales y urbanas permite el intercambio comercial.





## CONCENTRACIÓN DEL PUEBLO KICHWA WARANKA - PROVINCIA DE BOLÍVAR

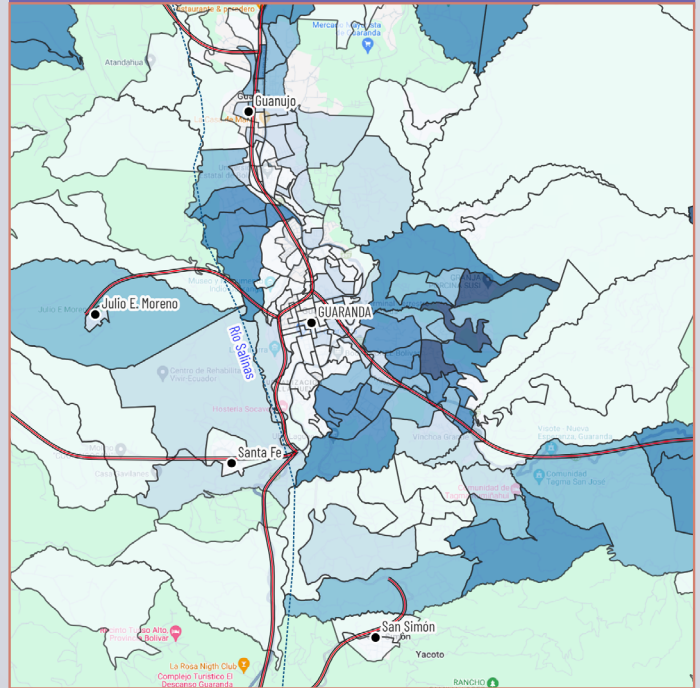

Este acercamiento evidencia la presencia y concentración del Pueblo Waranka cerca al centro de la ciudad de Guaranda, con una mayor densidad hacia la zona este y sur, y una pequeña concentración al noroeste. En centro mismo de la Ciudad de Guaranda se visualiza que la concentración del pueblo Waranka decrece. Así, se observa que esta población se sitúa en áreas próximas o integradas a centros urbanos, atravesados por importantes vías de conexión. Sectores como Guanujo, Julio E. Moreno, Santa Fe y San Simón muestran presencia del Pueblo Waranka. Cabe destacar que estos sectores no pertenecen exclusivamente a este pueblo y que no se están especificando las comunidades que lo conforman.

## ANÁLISIS CANTONAL EN BOLÍVAR

En la provincia de Bolívar, la población del Pueblo Waranka es de 30,077 habitantes. De estos, 27,062 residen en áreas rurales (89.96%) y 3,015 en áreas urbanas (10.04%).

Guaranda es el cantón con la mayor población Waranka, registrando 28,599 habitantes en total. De estos, 2,640 viven en áreas urbanas y 25,959 en áreas rurales.

Echeandía sigue en tamaño con 937 habitantes Waranka. En Echeandía, 345 habitantes residen en áreas urbanas y 592 en áreas rurales.

San Miguel cuenta con 318 habitantes Waranka, de los cuales



# CANTÓN GUARANDA

Fotografía: Google Earth

12 viven en áreas urbanas y 306 en áreas rurales.

Chillanes tiene una población Waranka de 163 habitantes, con 3 en áreas urbanas y 160 en áreas rurales.

Las Naves registra 42 habitantes Waranka, de los cuales 4 viven en áreas urbanas y 38 en áreas rurales.

Caluma tiene 11 habitantes Waranka, todos ellos en áreas urbanas.

Finalmente, Chimbo registra la menor población Waranka, con 7 habitantes en total, todos ellos en áreas rurales.

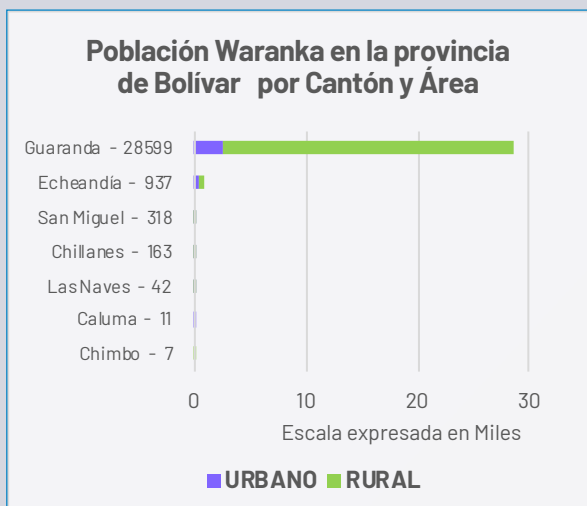

FUENTE: INEC - Censo Población y Vivienda 2022



Fotografía: Archivo SEIBE

## PUEBLO KICHWA WARANKA

### CARACTERIZACIÓN SOCIOCULTURAL

#### El Pueblo Waranka: Historia, Identidad y Territorio

El Pueblo Waranka, cuyo nombre en kichwa significa “mil”, es un grupo indígena con un origen profundamente entrelazado con la nación de los Chimbos. Esta antigua confederación de curacazgos dominó estratégicamente las rutas de intercambio entre la Sierra y la Costa en la región central del Ecuador, estableciendo su centro administrativo en el denominado Chimbo Mediano.

Las evidencias etnohistóricas confirman que los Chimbos eran un pueblo preexistente con identidad propia, organizado en una estructura de quince ayllus: Chitahua, Guandul, Cargua, Cuasgual, Alacu-Huela, Oshosho, Juibine, Illahalo, Guambo, Cusumuncho, Guangoliquín, Chunguto, Mondogueta, Silagoto y Salaleo. Esta red social y política les permitió defender con firmeza sus recursos y pasos ecológicos frente a las incursiones de pueblos vecinos como los puruháes y cañaris.

Si bien los Chimbos poseían raíces locales, su linaje se enriqueció durante la expansión del Tahuantinsuyu con la llegada de grupos mitimaes. Esta influencia incaica facilitó la conexión con culturas costeras como la Manteño-Huancavilca y Guangala, consolidando redes comerciales que intercambiaban productos de diversos pisos ecológicos. Con

el paso de los siglos y la llegada de la época republicana, el mestizaje con otros grupos (como los tomabelas y puruháes) terminó por consolidar al kichwa como el principal símbolo de identidad cultural y cohesión para los Waranka.

En la actualidad, los Waranka representan aproximadamente el 40% de la población de la provincia de Bolívar. Su presencia cultural es vibrante y se manifiesta con especial fuerza en el Pawkar Raymi, festividad que hoy coincide con el célebre Carnaval de Guaranda. Esta celebración es un reflejo de la integración cultural, donde la música, el uso ritual del agua y el agradecimiento por el florecimiento de la tierra se mantienen vigentes.

A través de los siglos, el pueblo ha logrado preservar sus conocimientos agrícolas y artesanales mediante formas empíricas de comunicación y transmisión oral. Esta adaptación resiliente a los cambios históricos asegura que el legado de los Waranka —basado en la reciprocidad y la conexión con el territorio— continúe siendo el eje de su identidad ancestral.

# ¿Quieres saber más?

Este documento forma parte del libro:  
**Pueblos, Nacionalidades y Lenguas del Ecuador**

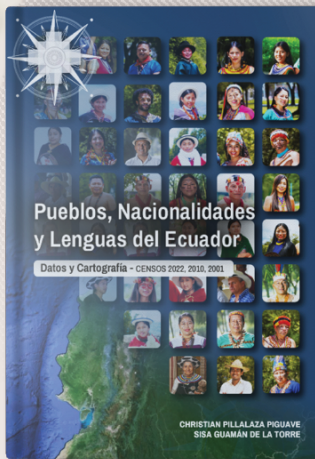

Explora el Ecuador a través de datos, mapas y análisis:

- 680 páginas dedicadas a los Pueblos y Nacionalidades indígenas, Pueblo Afroecuatoriano y Pueblo Montubio
- Autoidentificación étnica (2001–2010–2022)
- Lenguas indígenas y su evolución
- Indicadores demográficos, sociales y educativos
- Distribución territorial y cartografía especializada

## CONTENIDO

- Más de 100 mapas temáticos
- Fichas estadísticas y geográficas por pueblo y nacionalidad
- Análisis comparativo de los censos 2001, 2010 y 2022
- Información detallada por lengua indígena
- Estudios específicos y estimaciones poblacionales



Escanea el QR

**Descarga el Libro Completo GRATIS**

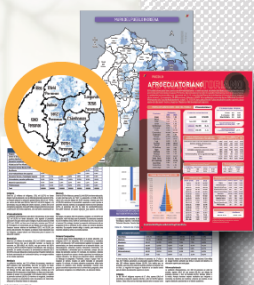

**PUEBLOS  
 NACIONALIDADES  
 LENGUAS INDÍGENAS**

ESTADÍSTICA Y CARTOGRAFÍA

GEOPUEBLOSECUADOR.COM



Síguenos en

@GeoPueblosEc