

# SIEKOPAAI

La Nacionalidad Siekopaaí cuenta con 720 habitantes a nivel nacional, distribuidos principalmente en la provincia de Sucumbíos. Aproximadamente nueve de cada diez habitantes viven en áreas rurales. La población ha crecido a una tasa anual del 0,4%, y la principal rama de actividad es la Agricultura, Ganadería, Silvicultura y Pesca, ocupando a 53 personas. Además, el 8,1% de la población presenta alguna Dificultad Funcional Permanente y la Tasa de Analfabetismo es 12,9%. El 62,8% de la población (de 1 año o más) habla Paaikoka, y el 2,6% habla Kichwa. El 10,2% de la población de 17 años o más asiste o asistió a algún grado de Educación Técnica, Superior, Maestría o PHD (no implica titulación).

## PERFIL ESTADÍSTICO 2010 - 2022 DE LA NACIONALIDAD

### Siekopaaí

Provincia	Población	
	2010	2022
Azuay	1	6
Bolívar	1	0
Cañar	0	0
Carchi	11	0
Chimborazo	0	0
Cotopaxi	2	3
El Oro	11	2
Esmeraldas	53	0
Galápagos	0	0
Guayas	9	25
Imbabura	1	0
Loja	0	0
Los Ríos	0	0
Manabí	0	0
M. Santiago	63	1
Napo	2	1
Orellana	9	22
Pastaza	30	1
Pichincha	24	28
Santa Elena	13	1
S. D. Tsáchilas	0	1
Sucumbíos	455	626
Tungurahua	2	3
Z.Chinchipec	2	0

### Población a nivel Nacional

Censo 2010 **689**

Censo 2022 **720**

**URBANO** 105 14,6%

**RURAL** 615 85,4%

### Principales lenguas indígenas que habla la Nacionalidad

Paaikoka	442	62,8%
Bai Coca	62	8,8%
Kichwa	18	2,6%

Tasa de Crecimiento Anual de la Población entre 2010 y 2022 **0,4%**

Variación Porcentual del Crecimiento Poblacional entre 2010 y 2022 **4,5%**

### RAMA DE ACTIVIDAD ¿A qué se dedica o qué produce principalmente el negocio, empresa o lugar donde trabaja?

	Hombres		Mujeres		Total
	Conteo	%	Conteo	%	
Agricultura, ganadería, silvicultura y pesca	46	86,8%	7	13,2%	53
Comercio al por mayor y al por menor; reparación de automotores	9	40,9%	13	59,1%	22
Administración pública y defensa; seguridad social obligatoria	8	53,3%	7	46,7%	15
Enseñanza	8	61,5%	5	38,5%	13
Construcción	8	100,0%	0	0,0%	8
Actividades de alojamiento y de servicio de comidas	3	37,5%	5	62,5%	8
Se ignora	5	71,4%	2	28,6%	7
Otros	14	82,4%	3	17,6%	17
<b>TOTAL</b>	<b>101</b>	<b>70,63%</b>	<b>42</b>	<b>29,37%</b>	<b>143</b>

### Condición de Actividad (Trabajo)\*

Fuera de la Fuerza de Trabajo	Desocupado	Ocupado	Menor de 5 años
438	45	143	94
60,8%	6,3%	19,9%	13,1%

### Dificultad Funcional Permanente (Discapacidad)\*

Sí	No	Se ignora
58	654	8
8,1%	90,8%	1,1%

### Pirámide Etaria Poblacional 2022 y 2010

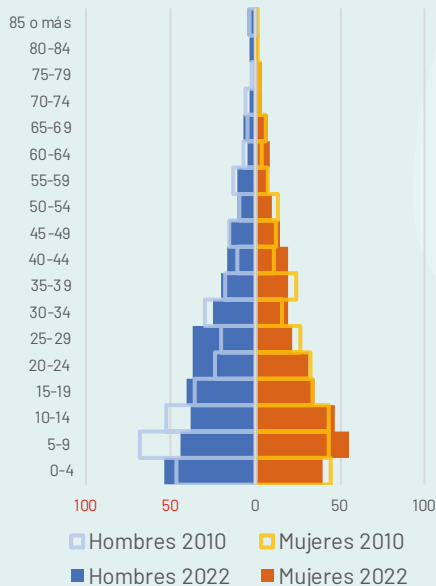

### Población por edad

GRUPO ETARIO	2010	2022
De 0-4	90	94
De 5-9	111	99
De 10-14	95	85
De 15-19	70	76
De 20-24	56	68
De 25-29	46	59
De 30-34	46	44
De 35-39	42	39
De 40-44	22	36
De 45-49	27	30
De 50-54	22	21
De 55-59	21	17
De 60-64	11	14
De 65-69	11	15
De 70-74	9	7
De 75-79	5	5
De 80-84	1	5
85 o más	4	6

### Nivel Educativo: más alto que asiste o asistió\*

Nivel cursado o en curso	Hombres	Mujeres	Total
Ninguno	61	61	122
CDI/CNH/Guardería	1	3	4
Educación inicial/Preesc.	8	6	14
Alfabetización/Post Alfab.	0	3	3
Educación General Básica	150	174	324
Bachillerato	125	79	204
Ciclo Postbachillerato	3	4	7
Educación Técnica	6	2	8
Educación Superior	15	16	31
Maestría/ Especialización	2	1	3
PHD/Doctorado	0	0	0

### Analfabetismo

Alfabeto	Analfabeto
545	81
87,1%	12,9%

\*Algunas categorías han sido abreviadas. Para la correcta interpretación de datos, consulta la Ficha Técnica de Indicadores al inicio de la sección.

# MAPA DE LA NACIONALIDAD SIEKOPAAI

NACIONALIDAD  
SIEKOPAAI

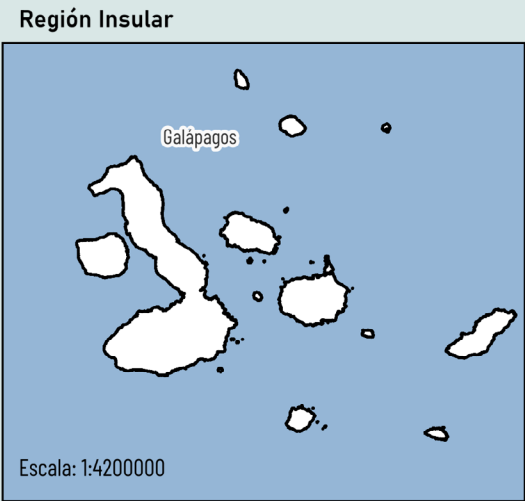
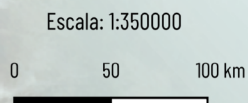

Fuente: Censo, 2022



Para comprender mejor la distribución y las condiciones de vida de la nacionalidad Siekopai, es esencial analizar su situación territorialmente. Así, nos centraremos en la provincia de Sucumbíos, donde se encuentra la mayor concentración de la población. A continuación, presentamos un análisis detallado de su presencia y las características de su territorio en esta provincia.

### CONCENTRACIÓN DE LA NACIONALIDAD SIEKOPAAI - PROVINCIA DE SUCUMBÍOS

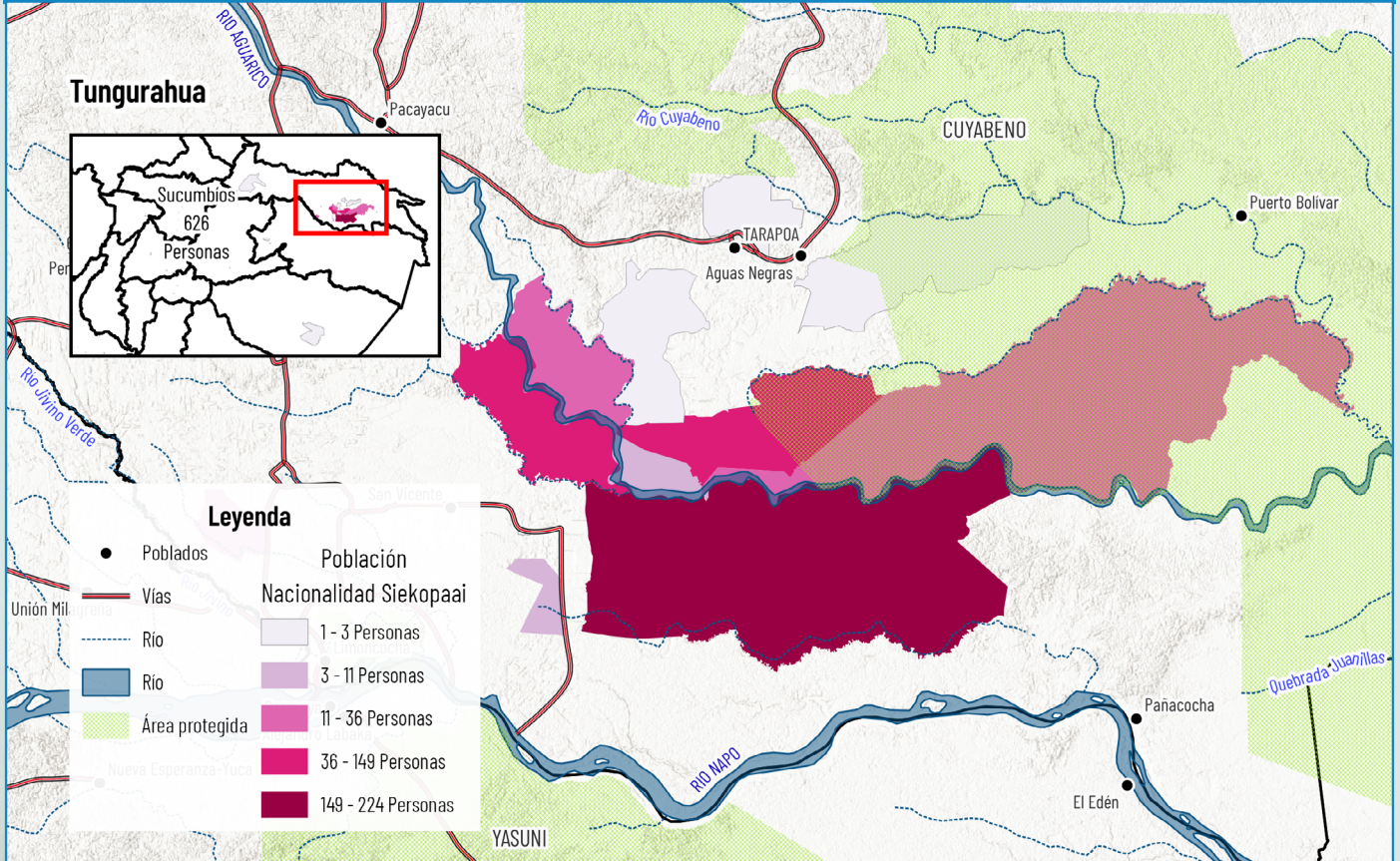

### PROVINCIA DE SUCUMBÍOS

La Nacionalidad Siekopai se encuentra al sureste de la provincia de Sucumbíos, con una población de 626 habitantes. Parte de su territorio está dentro de la Reserva de Producción de Fauna Cuyabeno.

Su territorio no cuenta con vías principales de conexión visibles, aunque esto no significa que no existan caminos menores para el tránsito. El Río Aguarico atraviesa el territorio Siekopai, facilitando la movilización fluvial por el río principal y sus afluentes. Los poblados cercanos a esta zona, que no necesariamente pertenecen a esta nacionalidad, son Tarapoa y Aguas Negras.

La región donde viven tiene una baja pendiente, lo cual se observa en la forma serpenteante de los ríos. Esto hace que los suelos sean erosionables y no completamente aptos para monocultivos debido a la poca cantidad de materia orgánica.

Los ríos no acarrean sólidos grandes, su arena es fina y corren sobre amplias áreas de inundación, permitiendo su crecimiento lateral y generando zonas de alta inundación. Por estas razones, el transporte en canoa es común.

La zona del Cuyabeno es una de las más megadiversas del país en términos de flora y fauna, lo que permite a la nacionalidad Siekopai llevar a cabo sus actividades tradicionales de caza, pesca y recolección.

## ANÁLISIS CANTONAL EN SUCUMBÍOS

En total, 586 habitantes de la nacionalidad Siekopaaí residen en áreas rurales y 40 en áreas urbanas de la provincia de Sucumbíos.

La mayoría de la población Siekopaaí se encuentra en áreas rurales, con una concentración significativa en el cantón Shushufindi, que alberga a 441 habitantes. El cantón Cuyabeno sigue en tamaño, con 158 habitantes, y una mínima presencia se observa en los cantones Gonzalo Pizarro y Putumayo, cada uno con solo 1 habitante.

La escasa población urbana, representada principalmente en Lago Agrio, sugiere un limitado movimiento hacia las áreas urbanizadas.

### Población Siekopaaí en la provincia de Sucumbíos por Cantón y Área

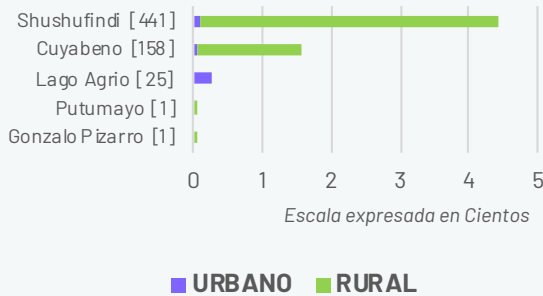

FUENTE: INEC - Censo Población y Vivienda 2022



Fotografía: Archivo SEIBE

## NACIONALIDAD SIEKOPAAI

### CARACTERIZACIÓN SOCIOCULTURAL

Los Secoya o Siekopaaí se dividían en dos grupos. En el bajo Napo habitaban los Acutèrè pai (angoteros) y Huejopai (gente guerrera), mientras que en el alto Napo vivían los Piaguajes y Payaguajes. Los Piaguajes se adornaban con plumas coloridas y los Payaguajes se pintaban con achiote.

El origen mítico de los Secoya se sitúa en una quebrada del río Huajoyá, donde vivían personajes con túnicas multicolores y caña brava con rayas de arco iris.

La invasión de los colonos trajo maltrato, trabajos forzados y persecución, lo que desató una guerra. Los jesuitas, en el siglo XVIII, catequizaron a la población y formaron asentamientos en los ríos Napo, Aguarico y Huajoyá, provocando una gran mortandad por enfermedades como viruela, sarampión y gripe. Antiguamente, los Secoya vivían en casas grandes con muchas familias. Dormían en hamacas colgadas alrededor de la vivienda y trabajaban juntos en las chacras, liderados por un curaca. Las casas grandes tenían un espacio central libre. Tomaban yocó en la madrugada mientras torcían chambira, conversaban y organizaban el trabajo del día. Con

el tiempo, adoptaron casas de piso alto para familias nucleares, imitando a los quichuas, y hoy en día, las casas son de madera y zinc.

El yajé se utiliza tradicionalmente para curar y permite ver todas las cosas del universo. El huanto cocinado revela lo más profundo de la tierra, el cielo y las entrañas del río. Los Secoya han mantenido aspectos centrales de su lengua y cultura, a pesar del cambio socio-económico y la destrucción de los recursos naturales de la selva. La organización se basa en familias ampliadas agrupadas en comunidades o centros. La organización política reconocida es la Organización Indígena Secoya del Ecuador (OISE), miembro de la CONFENIAE y la CONAIE. El presidente de la organización es elegido en el Congreso de la Nacionalidad Secoya cada dos años.

# ¿Quieres saber más?

Este documento forma parte del libro:  
**Pueblos, Nacionalidades y Lenguas del Ecuador**



Explora el Ecuador a través de datos, mapas y análisis:

- 680 páginas dedicadas a los Pueblos y Nacionalidades indígenas, Pueblo Afroecuatoriano y Pueblo Montubio
- Autoidentificación étnica (2001–2010–2022)
- Lenguas indígenas y su evolución
- Indicadores demográficos, sociales y educativos
- Distribución territorial y cartografía especializada

## CONTENIDO

- Más de 100 mapas temáticos
- Fichas estadísticas y geográficas por pueblo y nacionalidad
- Análisis comparativo de los censos 2001, 2010 y 2022
- Información detallada por lengua indígena
- Estudios específicos y estimaciones poblacionales



Escanea el QR

**Descarga el Libro Completo GRATIS**

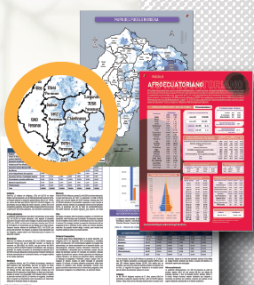

**PUEBLOS  
 NACIONALIDADES  
 LENGUAS INDÍGENAS**

ESTADÍSTICA Y CARTOGRAFÍA

GEOPUEBLOSECUADOR.COM



Síguenos en

@GeoPueblosEc