

PUEBLO INDÍGENA KICHWA

PASTOS

El Pueblo Pastos, también conocido como Pueblo Pasto, cuenta con 1.542 habitantes a nivel nacional, siendo su principal ubicación la provincia de Carchi, donde residen 963 personas. Siete de cada diez de sus habitantes viven en áreas rurales. La población ha crecido a una tasa anual del 0,8%, y la principal Rama de Actividad es la Agricultura, ganadería, silvicultura y pesca, ocupando a 249 personas. Además, el 8,8% de la población presenta alguna Dificultad Funcional Permanente y la Tasa de Analfabetismo es de 6,4%. El 6,9% de la población (de 1 año o más) habla Kichwa. El 19,1% de la población de 17 años o más, asiste o asistió a algún grado de Educación Técnica, Superior, Maestría o PHD (no implica titulación).

PERFIL ESTADÍSTICO 2010 - 2022 DEL PUEBLO INDÍGENA KICHWA

Pastos

Provincia	Población	
	2010	2022
Azuay	14	4
Bolívar	9	7
Cañar	3	12
Carchi	740	963
Chimborazo	20	12
Cotopaxi	28	27
El Oro	4	2
Esmeraldas	2	5
Galápagos	0	0
Guayas	41	77
Imbabura	67	82
Loja	1	4
Los Ríos	5	10
Manabí	0	3
M. Santiago	4	3
Napo	4	10
Orellana	15	18
Pastaza	9	2
Pichincha	375	225
Santa Elena	19	8
S. D. Tsáchilas	7	10
Sucumbios	8	25
Tungurahua	20	33
Z.Chinchipec	0	0

Población a nivel Nacional

Censo 2010 1.395

Censo 2022 1.542

URBANO 536 34,8%

RURAL 1.006 65,2%

Principales lenguas indígenas que habla este Pueblo

Kichwa	104	6,9%
No Catalogadas	18	1,2%
Sapara	2	0,1%

Tasa de Crecimiento Anual de la Población entre 2010 y 2022 0,8%

Variación Porcentual del Crecimiento Poblacional entre 2010 y 2022 10,5%

RAMA DE ACTIVIDAD ¿A qué se dedica o qué produce principalmente el negocio, empresa o lugar donde trabaja?

RAMA DE ACTIVIDAD	Hombres		Mujeres		Total
	Conteo	%	Conteo	%	
Agricultura, ganadería, silvicultura y pesca	172	69,1%	77	30,9%	249
Comercio al por mayor y al por menor; reparación de automotores	37	40,7%	54	59,3%	91
Se ignora	20	58,8%	14	41,2%	34
Administración pública y defensa; planes de seguridad social	20	60,6%	11	33,3%	33
Transporte y almacenamiento	26	89,7%	3	10,3%	29
Industrias manufactureras	18	72,0%	7	28,0%	25
Actividades de alojamiento y de servicio de comidas	10	40,0%	15	60,0%	25
Otros	85	61,6%	55	39,9%	138
TOTAL	388	0,6218	236	0,3782	624

Condición de Actividad (Trabajo)*

Fuera de la Fuerza de Trabajo	Desocupado	Ocupado	Menor de 5 años
649	126	624	143
42,1%	8,2%	40,5%	9,3%

Dificultad Funcional Permanente (Discapacidad)*

Sí	No	Se ignora
136	1.392	14
8,8%	90,3%	0,9%

Pirámide Etaria Poblacional 2022 y 2010

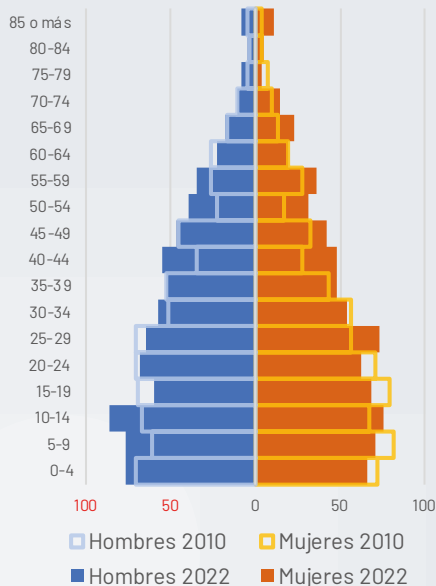

Población por edad

GRUPO ETARIO	2010	2022
De 0-4	143	143
De 5-9	143	147
De 10-14	134	162
De 15-19	148	128
De 20-24	142	130
De 25-29	126	138
De 30-34	108	111
De 35-39	95	101
De 40-44	63	103
De 45-49	77	89
De 50-54	40	70
De 55-59	54	70
De 60-64	45	43
De 65-69	29	41
De 70-74	20	26
De 75-79	12	12
De 80-84	7	9
85 o más	9	19

Nivel Educativo: más alto que asiste o asistió*

Nivel cursado o en curso	Hombres	Mujeres	Total
Ninguno	51	69	120
CDI/CNH/Guardería	22	13	35
Educación inicial/Preesc.	29	18	47
Alfabetización/Post Alfab.	4	9	13
Educación General Básica	412	367	779
Bachillerato	169	178	347
Ciclo Postbachillerato	0	3	3
Educación Técnica	10	17	27
Educación Superior	70	65	135
Maestría/ Especialización	20	13	33
PHD/Doctorado	2	1	3

Analfabetismo

Alfabeto	Analfabeto
1.309 93,6%	90 6,4%

*Algunas categorías han sido abreviadas. Para la correcta interpretación de datos, consulta la Ficha Técnica de Indicadores al inicio de la sección.

MAPA DEL PUEBLO PASTOS

PUEBLO INDIGENA KICHWA
PASTOS



Leyenda



Escala: 1:350000

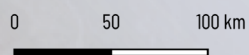

Región Insular

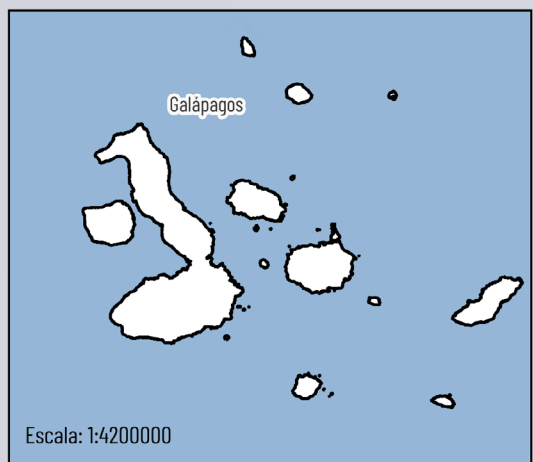

Fuente: Censo, 2022



Para comprender mejor la distribución y las condiciones de vida del Pueblo Kichwa Pastos, también conocido como Pueblo Pasto, es esencial analizar su situación territorialmente. Así, nos centraremos en la provincia de Carchi, donde se encuentra la mayor concentración de la población. A continuación, presentamos un análisis detallado de su presencia y las características de su territorio en esta provincia.

CONCENTRACIÓN DEL PUEBLO KICHWA PASTOS - PROVINCIA DEL CARCHI

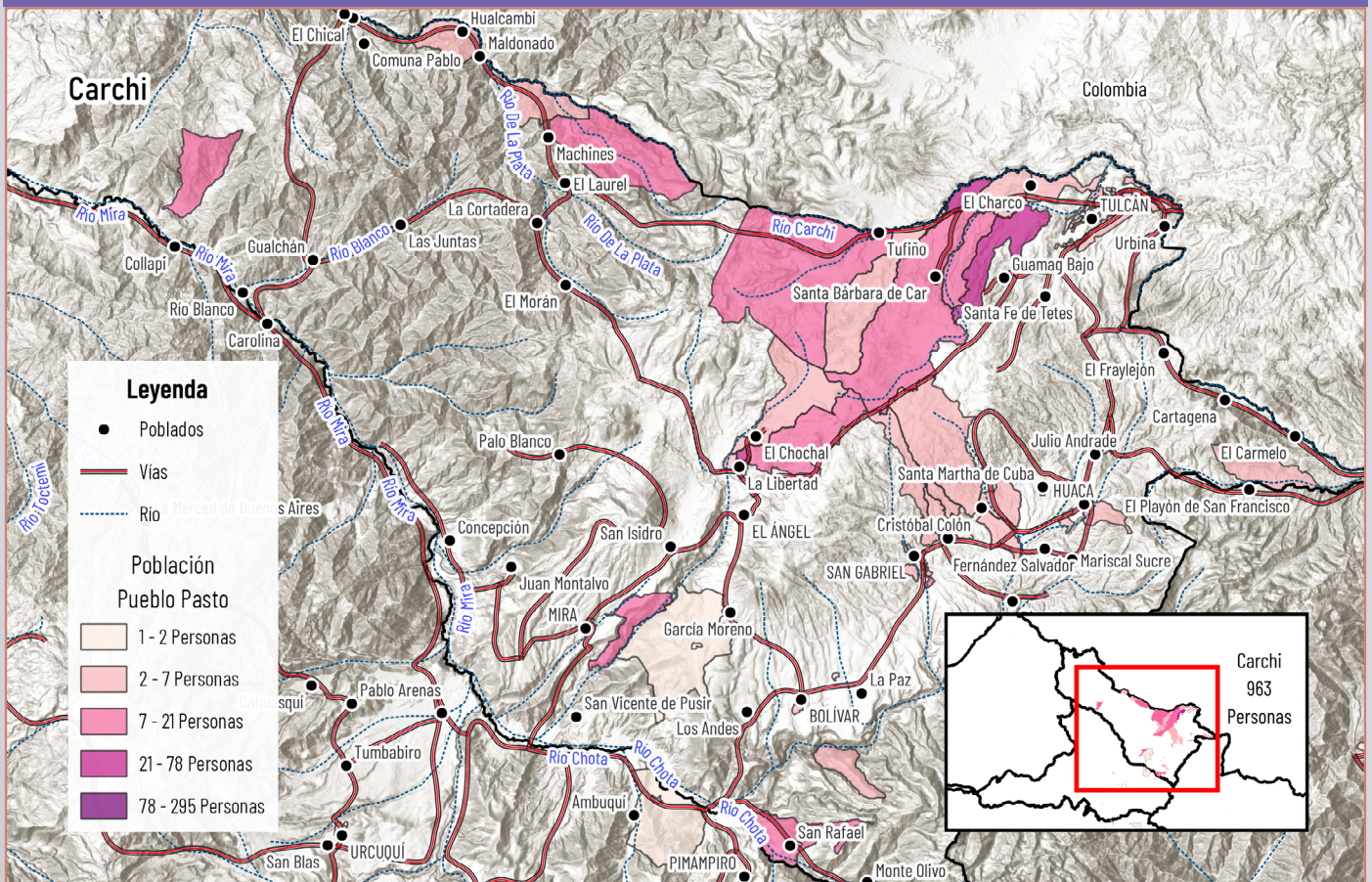

PROVINCIA DEL CARCHI

Este pueblo se encuentra en la provincia del Carchi con una población de 963 personas con mayor concentración al noroeste de la provincia, se encuentran en la frontera con Colombia.

El territorio posee vías de acceso principal y también cuenta con caminos menores para el tránsito de vehículos, animales de carga y personas. Hay fuentes de agua que abastecen al territorio para riego y consumo, aunque la distribución del agua puede ser gestionada por las juntas de agua y municipios las características del terreno como encontrarse en zonas muy altas o la falta de acceso a infraestructura para regadío o distribución podría dificultar el abastecimiento de este líquido para todas las personas del territorio.

Los poblados cercanos son: Hualcambi, Maldonado, Machines, El Laurel, Tufiño, El Charco, Santa Bárbara del Car, Tulcán, Guamaq Bajo, Urbina, Santa Fe de Tetes, El Playón de San Francisco, Huaca, Mariscal Sucre, Fernández Salvador, San

Rafael, Cristóbal Colón, Santa Martha de Cuba, El Chocchal, La Libertad, García Moreno y Ambuquí La cercanía con estas zonas rurales y urbanas permite el intercambio comercial.

ANÁLISIS CANTONAL EN PICHINCHA

En la provincia de Carchi, la población del Pueblo Pastos es de 963 habitantes. De estos, 783 residen en áreas rurales (81.34%) y 180 en áreas urbanas (18.66%).

Tulcán es el cantón con la mayor población Pastos, contando con 743 habitantes en total. De estos, 108 viven en áreas rurales y 635 en áreas urbanas.

Montúfar registra 104 habitantes Pastos, con 53 en áreas rurales y 51 en áreas urbanas.

En Bolívar, la población Pastos es de 28 habitantes, de los cuales 7 viven en áreas rurales y 21 en áreas urbanas.

Mira cuenta con 26 habitantes Pastos, con 5 en áreas rurales y 21 en áreas urbanas.

San Pedro de Huaca tiene 6 habitantes Pastos, con 3 en áreas rurales y 3 en áreas urbanas.

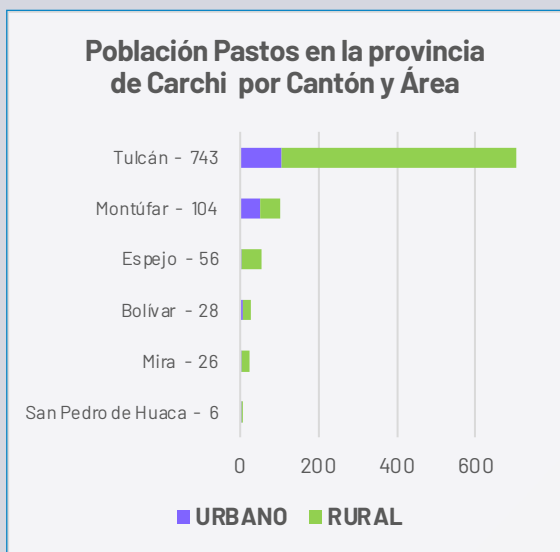

FUENTE: INEC - Censo Población y Vivienda 2022



Fotografía: Archivo SEIBE

PUEBLO KICHWA PASTOS

CARACTERIZACIÓN SOCIOCULTURAL

El pueblo Pasto/Pastos habita la región transfronteriza entre la sierra norte del Ecuador (provincia de Carchi) y el sur de Colombia (departamento de Nariño). Su origen se remonta a épocas preincaicas, vinculándose lingüísticamente a la familia Barbacona. Según su mitología, la existencia del pueblo Pasto surge del sueño del padre Cumbal y el suspiro de la Mama Chiles, los dos volcanes tutelares que rigen su territorio. Debido a su ubicación geográfica, la conquista incaica fue superficial y tardía, lo que permitió que su estructura social y cultural permaneciera casi intacta hasta la llegada de los colonizadores españoles en 1526.

El nombre "Pasto" ha quedado asociado a la fertilidad de sus prados y a un entorno de páramo donde han desarrollado una agricultura especializada, centrada históricamente en el cultivo de diversas variedades de papa. Además de su vocación agrícola, los Pastos fueron reconocidos como comerciantes estratégicos y expertos en botánica medicinal. Su identidad visual y espiritual

está simbolizada por el "Sol Pasto", una estrella de ocho puntas que representa su cosmovisión astronómica y que se encuentra plasmada de forma recurrente en su iconografía cerámica y textil.

En cuanto a su herencia arquitectónica y funeraria, los Pastos destacan por la construcción de bohíos circulares elaborados con bahareque y tierra apisonada, rematados por techos cónicos de paja adaptados al frío de la alta montaña. En el ámbito ritual, preservan la memoria de sus antepasados a través de prácticas funerarias que incluían el enterramiento en tumbas cilíndricas de pozo profundo junto a sus pertenencias. Esta combinación de resistencia histórica, conocimientos agroecológicos y una simbología propia permite que el pueblo Pasto se mantenga hoy como un referente cultural sólido en el altiplano andino.

¿Quieres saber más?

Este documento forma parte del libro:
Pueblos, Nacionalidades y Lenguas del Ecuador



Explora el Ecuador a través de datos, mapas y análisis:

- 680 páginas dedicadas a los Pueblos y Nacionalidades indígenas, Pueblo Afroecuatoriano y Pueblo Montubio
- Autoidentificación étnica (2001–2010–2022)
- Lenguas indígenas y su evolución
- Indicadores demográficos, sociales y educativos
- Distribución territorial y cartografía especializada

CONTENIDO

- Más de 100 mapas temáticos
- Fichas estadísticas y geográficas por pueblo y nacionalidad
- Análisis comparativo de los censos 2001, 2010 y 2022
- Información detallada por lengua indígena
- Estudios específicos y estimaciones poblacionales



Escanea el QR

Descarga el Libro Completo GRATIS

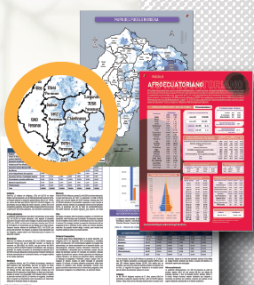

**PUEBLOS
 NACIONALIDADES
 LENGUAS INDÍGENAS**

ESTADÍSTICA Y CARTOGRAFÍA

GEOPUEBLOSECUADOR.COM



Síguenos en

@GeoPueblosEc