

PUEBLO INDÍGENA KICHWA

KAÑARI

El Pueblo Kañari cuenta con 27.738 habitantes a nivel nacional, siendo su principal ubicación la provincia de Cañar, donde residen 22.422 personas. Aproximadamente ocho de cada diez habitantes viven en áreas rurales. La población ha decrecido a una tasa anual del -0,3%, y la principal Rama de Actividad es la Agricultura, ganadería, silvicultura y pesca, ocupando a 2.178 personas. Además, el 12,1% de la población presenta alguna Dificultad Funcional Permanente y la Tasa de Analfabetismo es de 18,9%. El 50,5% de la población (de 1 año o más) habla Kichwa. El 13% de la población de 17 años o más, asiste o asistió a algún grado de Educación Técnica, Superior, Maestría o PHD (no implica titulación).

PERFIL ESTADÍSTICO 2010 - 2022 DEL PUEBLO INDÍGENA KICHWA

Kañari

Provincia	Población	
	2010	2022
Azuay	5.599	4.185
Bolívar	15	6
Cañar	22.146	22.422
Carchi	0	2
Chimborazo	299	429
Cotopaxi	5	22
El Oro	11	23
Esmeraldas	2	10
Galápagos	5	0
Guayas	139	291
Imbabura	7	18
Loja	19	7
Los Ríos	22	17
Manabí	1	20
M. Santiago	47	33
Napo	1	2
Orellana	4	15
Pastaza	1	5
Pichincha	187	200
Santa Elena	1	12
S. D. Tsáchilas	26	7
Sucumbios	1	3
Tungurahua	9	7
Z.Chinchiipe	58	2

Población a nivel Nacional

Censo 2010 **28.605**

Censo 2022 **27.738**

URBANO 4.430 16,0%

RURAL 23.308 84,0%

Principales lenguas indígenas que habla este Pueblo

Kichwa	13.829	50,5%
No Catalogadas	233	0,9%
Shuar Chicham	13	0,0%

Tasa de Crecimiento Anual de la Población entre 2010 y 2022 **-0,3%**

Variación Porcentual del Crecimiento Poblacional entre 2010 y 2022 **-3,0%**

RAMA DE ACTIVIDAD ¿A qué se dedica o qué produce principalmente el negocio, empresa o lugar donde trabaja?

RAMA DE ACTIVIDAD	Hombres		Mujeres		Total
	Conteo	%	Conteo	%	
Agricultura, ganadería, silvicultura y pesca	1.160	53,3%	1.018	46,7%	2.178
Construcción	1.150	99,1%	11	0,9%	1.161
Comercio al por mayor y al por menor; reparación de automotores	304	39,6%	463	60,4%	767
Se ignora	304	41,9%	427	58,8%	726
Industrias manufactureras	232	57,9%	169	42,1%	401
Administración pública y defensa; planes de seguridad social	174	52,1%	160	47,9%	334
Transporte y almacenamiento	289	90,3%	31	9,7%	320
Otros	478	36,8%	816	62,8%	1.299
TOTAL	4.091	0,5693	3.095	0,4307	7.186

Condición de Actividad (Trabajo)*

Fuera de la Fuerza de Trabajo	Desocupado	Ocupado	Menor de 5 años
16.334	1.875	7.186	2.343
58,9%	6,8%	25,9%	8,4%

Dificultad Funcional Permanente (Discapacidad)*

Sí	No	Se ignora
3.366	24.120	252
12,1%	87,0%	0,9%

Pirámide Etaria Poblacional 2022 y 2010

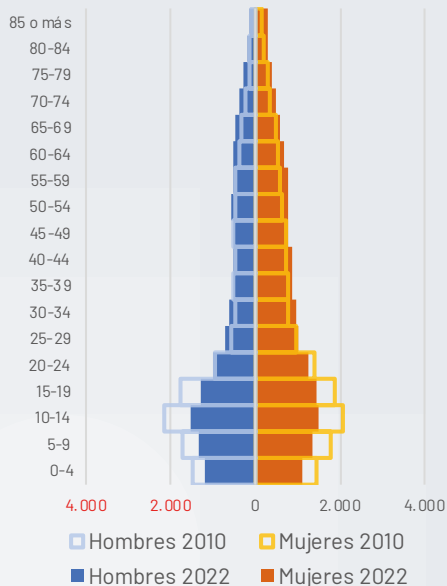

Población por edad

GRUPO ETARIO	2010	2022
De 0-4	2.927	2.343
De 5-9	3.484	2.661
De 10-14	4.252	2.996
De 15-19	3.676	2.738
De 20-24	2.335	2.228
De 25-29	1.513	1.708
De 30-34	1.221	1.614
De 35-39	1.310	1.421
De 40-44	1.183	1.366
De 45-49	1.264	1.311
De 50-54	1.069	1.353
De 55-59	1.073	1.291
De 60-64	922	1.159
De 65-69	814	1.047
De 70-74	609	870
De 75-79	413	678
De 80-84	311	507
85 o más	229	447

Nivel Educativo: más alto que asiste o asistió*

Nivel cursado o en curso	Hombres	Mujeres	Total
Ninguno	1.545	3.106	4.651
CDI/CNH/Guardería	402	362	764
Educación inicial/Preesc.	313	312	625
Alfabetización/Post Alfab.	139	265	404
Educación General Básica	6.308	7.112	13.420
Bachillerato	2.584	2.842	5.426
Ciclo Postbachillerato	15	25	40
Educación Técnica	89	108	197
Educación Superior	821	1.162	1.983
Maestría/ Especialización	113	98	211
PHD/Doctorado	13	4	17

Analfabetismo

Alfabeto	Analfabeto
20.604 81,1%	4.791 18,9%

*Algunas categorías han sido abreviadas. Para la correcta interpretación de datos, consulta la Ficha Técnica de Indicadores al inicio de la sección.

MAPA DEL PUEBLO KAÑARI

PUEBLO INDÍGENA KICHWA

KAÑARI

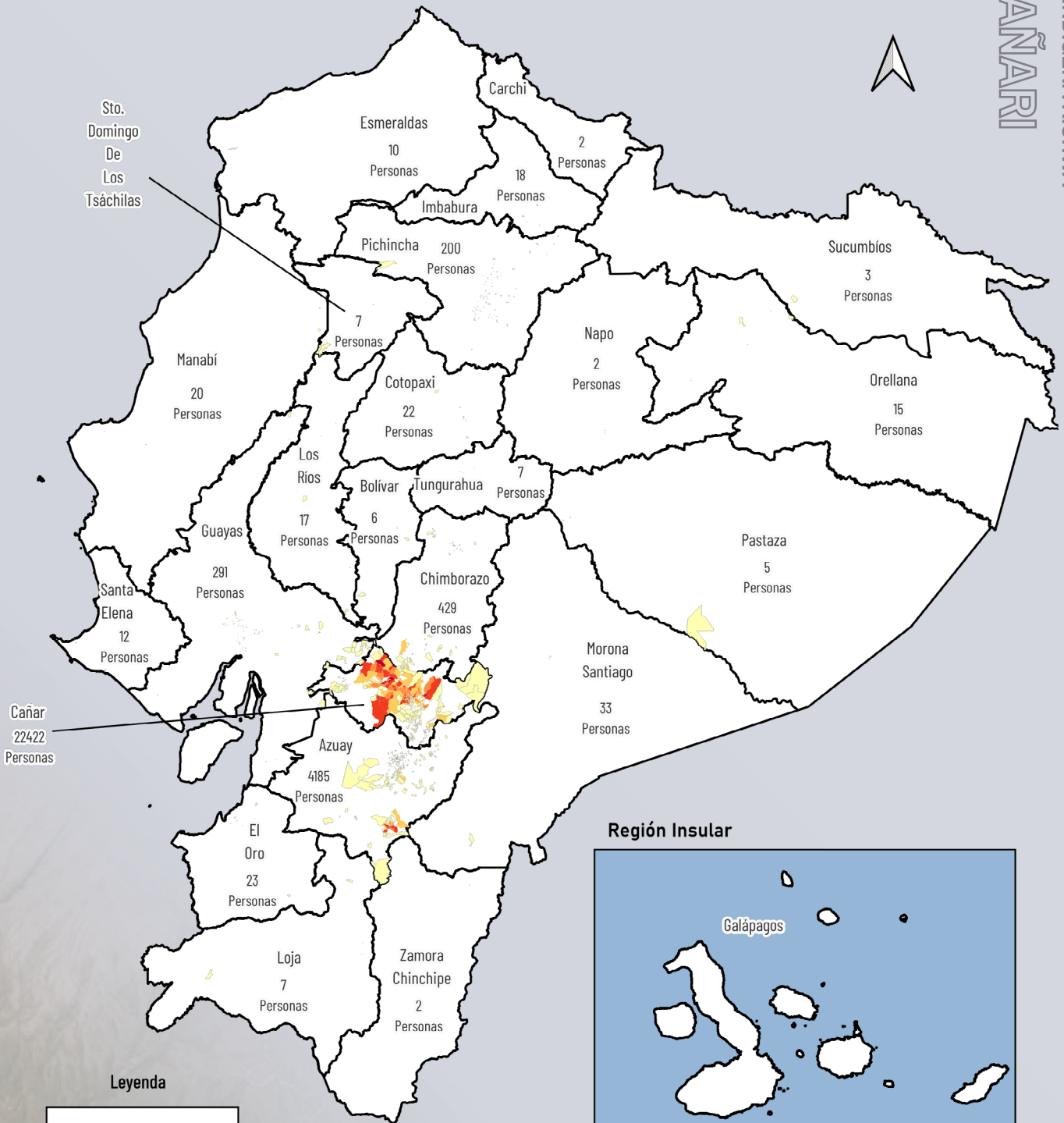

Leyenda

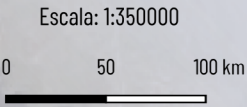
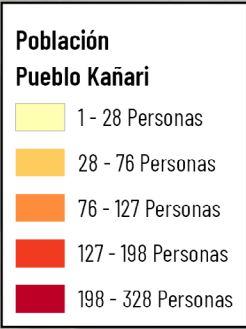

Región Insular

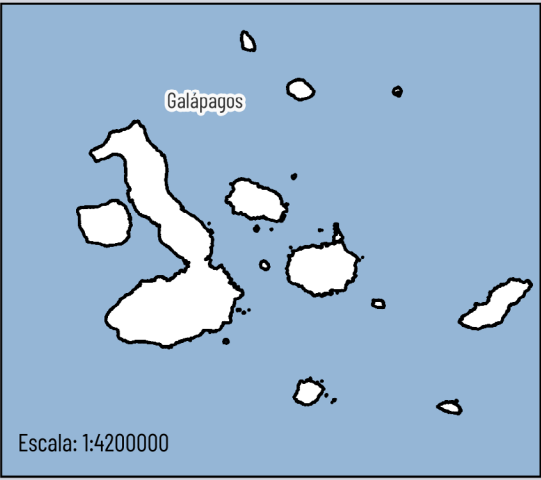

Fuente: Censo, 2022



Para comprender mejor la distribución y las condiciones de vida del Pueblo Kichwa Kañari, es esencial analizar su situación territorialmente. Así, nos centraremos en la provincia de Cañar, donde se encuentra la mayor concentración de la población. A continuación, presentamos un análisis detallado de su presencia y las características de su territorio en esta provincia.

CONCENTRACIÓN DEL PUEBLO KICHWA KAÑARI - PROVINCIA DE CAÑAR

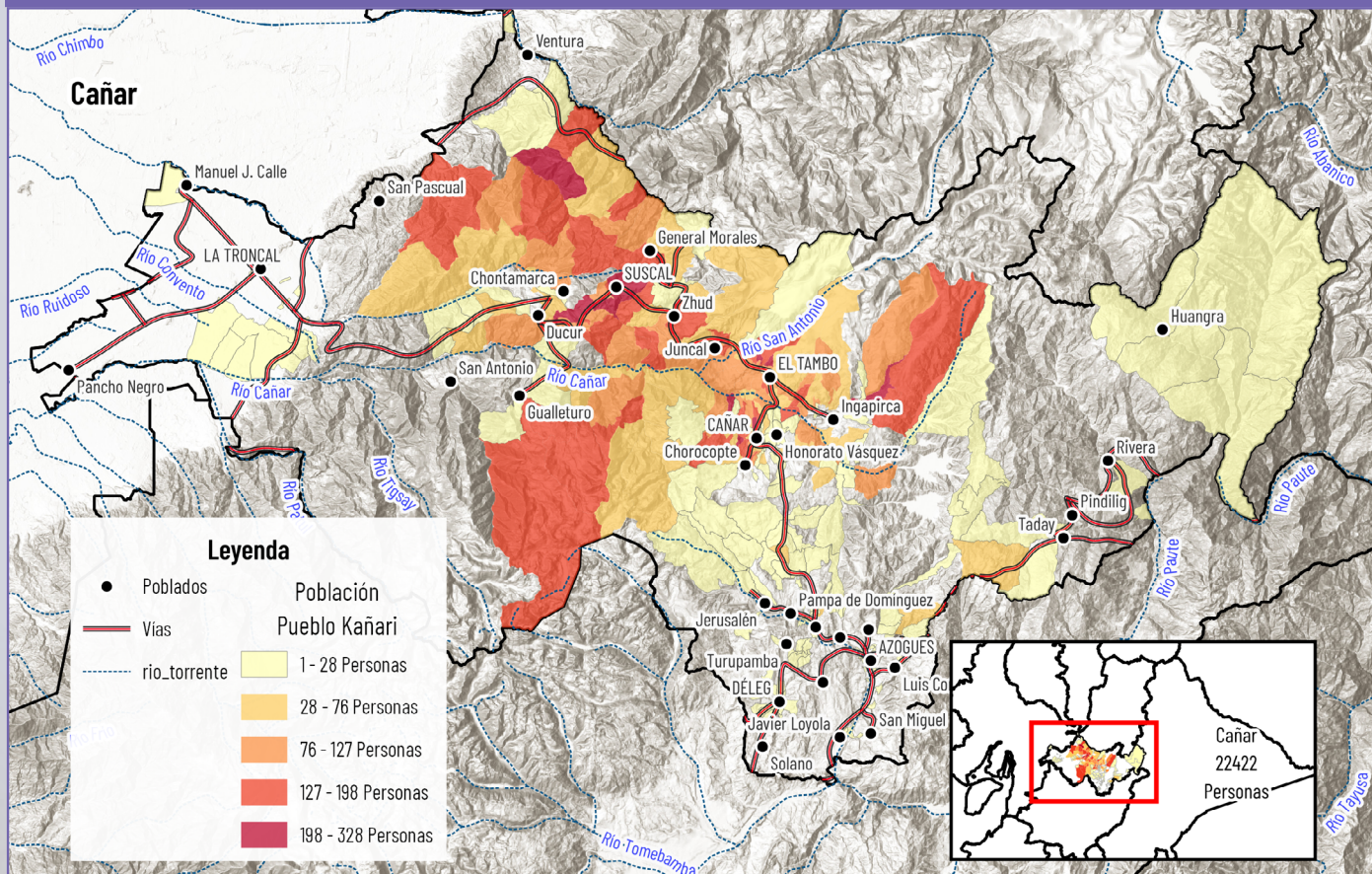

PROVINCIA DE CAÑAR

El Pueblo Kañari se encuentra en la provincia de Imbabura con una población de 22,422 personas con mayor concentración en el norte, centro y sur de la provincia.

El territorio del Pueblo Kañari, posee vías de acceso principal y también cuenta con caminos menores para el tránsito de vehículos, animales de carga y personas. Hay fuentes de agua que abastecen al territorio para riego y consumo, aunque la distribución del agua puede ser gestionada por las juntas de agua y municipios las características del terreno como encontrarse en zonas muy altas o la falta de acceso a infraestructura para regadío o distribución podría dificultar el abastecimiento de este líquido para todas las personas del territorio.

Los poblados cercanos son: Huigra, Compud, Llagos, General Morales, San Pascual, Chontamarca, Suscal, Zhud, Ducur, Juncal, El Tambo, Ingapirca, Cañar, Honorato Vásquez, Chorocopte, Gualleturo, Jerusalén, Biblián y Guapán. La

cercanía con estas zonas rurales y urbanas permite el intercambio comercial.

ANÁLISIS CANTONAL EN CAÑAR

En la provincia de Cañar, la población del Pueblo Kañari es de 22,422 habitantes. De estos, 18,997 residen en áreas rurales (84.71%) y 3,425 en áreas urbanas (15.29%).

El cantón Cañar es el que registra la mayor población Kañari, con 14,192 habitantes en total. De estos, 1,713 viven en áreas urbanas y 12,479 en áreas rurales.

El Tambo sigue en tamaño con 3,963 habitantes Kañari. En El Tambo, 1,309 habitantes residen en áreas urbanas y 2,654 en áreas rurales.

Suscal cuenta con 3,374 habitantes Kañari, de los cuales 212 viven en áreas urbanas y 3,162 en áreas rurales. Biblián tiene una población Kañari de 361 habitantes, con 30 en áreas urbanas y 331 en áreas rurales.

Azogues registra 337 habitantes Kañari, de los cuales 80 viven en áreas urbanas y 257 en áreas rurales.

La Troncal alberga a 137 habitantes Kañari, con 67 en áreas urbanas y 70 en áreas rurales.

Finalmente, Déleg tiene la menor población Kañari, con 58 habitantes en total, de los cuales 10 viven en áreas urbanas y 48 en áreas rurales.



Fotografía: GADM El Tambo

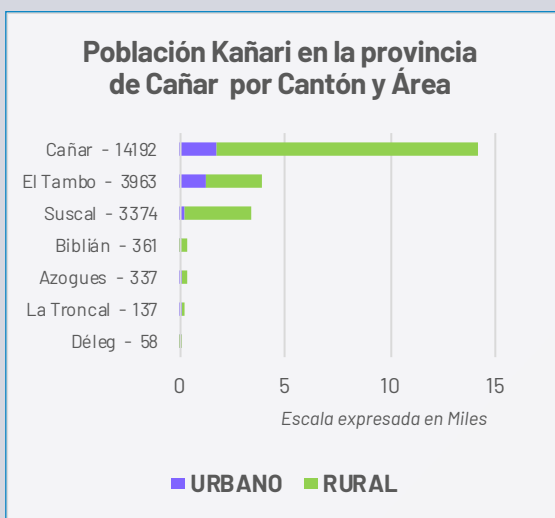

FUENTE: INEC - Censo Población y Vivienda 2022

PUEBLO KICHWA KAÑARI

CARACTERIZACIÓN SOCIOCULTURAL

El Pueblo Kañari posee raíces que se hunden en el período Formativo, consolidándose como una de las confederaciones más poderosas del antiguo Ecuador. Su identidad es el resultado de una rica matriz multiétnica; si bien su núcleo es ancestral, a lo largo de los siglos integró a poblaciones de diversos orígenes y, durante la época colonial, sirvió de refugio para quienes huían de las mitas y los tributos. Esta apertura histórica ha evolucionado en una cultura vibrante y diversa que perdura hasta hoy en las provincias de Cañar y Azuay.

Históricamente, la nación Kañari se articuló en torno a tres grandes centros de poder: Hatun Cañar (el centro administrativo y religioso), Tomebamba (corazón político) y Cañaribamba. Su sociedad presentaba una notable especialización: mientras los artesanos producían bienes suntuosos y orfebrería fina en oro y cobre, la comunidad mantenía un sistema de producción que equilibraba la autosuficiencia con un dinámico intercambio comercial.

Los Kañaris dominan un territorio vertical que divide el mundo en dos zonas productivas y simbólicas:

- Chiri Llacta (Tierras Altas): El hogar de los páramos, cerros y lagunas sagradas, donde se cultivan tubérculos y se realiza la conexión espiritual.
- Cunuc Llacta (Tierras Bajas): Zonas de valles y estribaciones que generan productos para el intercambio y el sustento climático cálido.

La espiritualidad Kañari nace de la tierra y el agua, elementos que cobran vida en leyendas transmitidas oralmente de generación en generación. La más trascendental es la Leyenda de las Guacamayas, que narra el origen de su pueblo tras un diluvio universal. Sus sitios de mayor veneración están ligados a fuentes hídricas sagradas, tales como:

- Laguna de Culebrillas (Leoquina): El sitio sagrado por excelencia, vinculado a la serpiente mítica, progenitora de la estirpe Kañari.
- Laguna de Busa: Centro de ritos y medicina ancestral.
- Laguna de Sígsig: Referente de poder en la cordillera oriental.

¿Quieres saber más?

Este documento forma parte del libro:
Pueblos, Nacionalidades y Lenguas del Ecuador



Explora el Ecuador a través de datos, mapas y análisis:

- 680 páginas dedicadas a los Pueblos y Nacionalidades indígenas, Pueblo Afroecuatoriano y Pueblo Montubio
- Autoidentificación étnica (2001–2010–2022)
- Lenguas indígenas y su evolución
- Indicadores demográficos, sociales y educativos
- Distribución territorial y cartografía especializada

CONTENIDO

- Más de 100 mapas temáticos
- Fichas estadísticas y geográficas por pueblo y nacionalidad
- Análisis comparativo de los censos 2001, 2010 y 2022
- Información detallada por lengua indígena
- Estudios específicos y estimaciones poblacionales



Escanea el QR

Descarga el Libro Completo GRATIS

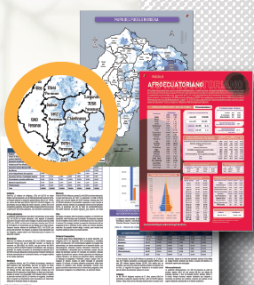

**PUEBLOS
 NACIONALIDADES
 LENGUAS INDÍGENAS**

ESTADÍSTICA Y CARTOGRAFÍA

GEOPUEBLOSECUADOR.COM



Síguenos en

@GeoPueblosEc