

# EPERA SIAPADAARA

La Nacionalidad Epera Siapadaara cuenta con 531 habitantes a nivel nacional, distribuidos principalmente en la provincia de Esmeraldas. Aproximadamente ocho de cada diez habitantes viven en áreas rurales. La población ha decrecido a una tasa anual del -0,2%, y la principal rama de actividad es la Agricultura, Ganadería, Silvicultura y Pesca, ocupando a 51 personas. Además, el 4,7% de la población presenta alguna Dificultad Funcional Permanente y la Tasa de Analfabetismo es 22,9%. El 45,5% de la población (de 1 año o más) habla Siapedee, y el 1% habla Kichwa. El 7,9% de la población de 17 años o más asiste o asistió a algún grado de Educación Técnica, Superior, Maestría o PHD (no implica titulación).

## PERFIL ESTADÍSTICO 2010 - 2022 DE LA NACIONALIDAD

### Epera Siapidaara

Provincia	Población	
	2010	2022
Azuay	0	3
Bolívar	0	0
Cañar	0	0
Carchi	2	1
Chimborazo	5	0
Cotopaxi	0	1
El Oro	0	0
Esmeraldas	481	438
Galápagos	0	0
Guayas	2	12
Imbabura	1	2
Loja	3	0
Los Ríos	0	5
Manabí	0	2
M. Santiago	11	1
Napo	0	0
Orellana	0	0
Pastaza	2	2
Pichincha	21	49
Santa Elena	0	0
S. D. Tsáchilas	6	2
Sucumbios	9	12
Tungurahua	0	0
Z.Chinchipec	0	1

### Población a nivel Nacional

Censo 2010 **543**

Censo 2022 **531**

**URBANO** 120 22,6%

**RURAL** 411 77,4%

### Principales lenguas indígenas que habla la Nacionalidad

Siapedee	237	45,5%
No Catalogadas	12	2,3%
Kichwa	5	1,0%

Tasa de Crecimiento Anual de la Población entre 2010 y 2022 **-0,2%**

Variación Porcentual del Crecimiento Poblacional entre 2010 y 2022 **-2,2%**

### RAMA DE ACTIVIDAD ¿A qué se dedica o qué produce principalmente el negocio, empresa o lugar donde trabaja?

RAMA DE ACTIVIDAD	Hombres		Mujeres		Total
	Conteo	%	Conteo	%	
Agricultura, ganadería, silvicultura y pesca	48	94,1%	3	5,9%	51
Comercio al por mayor y al por menor; reparación de automotores	6	30,0%	14	70,0%	20
Actividades de alojamiento y de servicio de comidas	2	25,0%	6	75,0%	8
Enseñanza	2	25,0%	5	62,5%	8
Actividades de los hogares como empleadores	0	0,0%	7	100,0%	7
Industrias manufactureras	6	100,0%	0	0,0%	6
Administración pública y defensa; seguridad social obligatoria	3	50,0%	3	50,0%	6
Otros	15	71,4%	7	33,3%	21
<b>TOTAL</b>	<b>82</b>	<b>64,57%</b>	<b>45</b>	<b>35,43%</b>	<b>127</b>

### Condición de Actividad (Trabajo)\*

Fuera de la Fuerza de Trabajo	Desocupado	Ocupado	Menor de 5 años
321	19	127	64
60,5%	3,6%	23,9%	12,1%

### Dificultad Funcional Permanente (Discapacidad)\*

Sí	No	Se ignora
25	501	5
4,7%	94,4%	0,9%

### Pirámide Etaria Poblacional 2022 y 2010

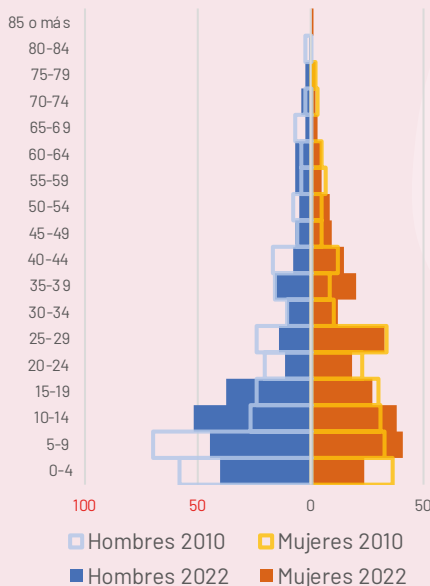

### Población por edad

GRUPO ETARIO	2010	2022
De 0-4	94	64
De 5-9	103	86
De 10-14	58	90
De 15-19	54	64
De 20-24	43	29
De 25-29	58	47
De 30-34	20	22
De 35-39	24	36
De 40-44	29	23
De 45-49	11	16
De 50-54	13	13
De 55-59	11	12
De 60-64	9	12
De 65-69	7	5
De 70-74	5	6
De 75-79	2	4
De 80-84	2	1
85 o más	0	1

### Nivel Educativo: más alto que asiste o asistió\*

Nivel cursado o en curso	Hombres	Mujeres	Total
Ninguno	48	46	94
CDI/CNH/Guardería	13	6	19
Educación inicial/Preesc.	11	6	17
Alfabetización/Post Alfab.	0	0	0
Educación General Básica	130	113	243
Bachillerato	59	78	137
Ciclo Postbachillerato	0	0	0
Educación Técnica	0	0	0
Educación Superior	4	14	18
Maestría/ Especialización	3	0	3
PHD/Doctorado	0	0	0

### Analfabetismo

Alfabeto	Analfabeto
360	107
77,1%	22,9%

\*Algunas categorías han sido abreviadas. Para la correcta interpretación de datos, consulta la Ficha Técnica de Indicadores al inicio de la sección.

# MAPA DE LA NACIONALIDAD EPERA SIAPADAARA

NACIONALIDAD  
 EPERA  
 SIAPADAARA

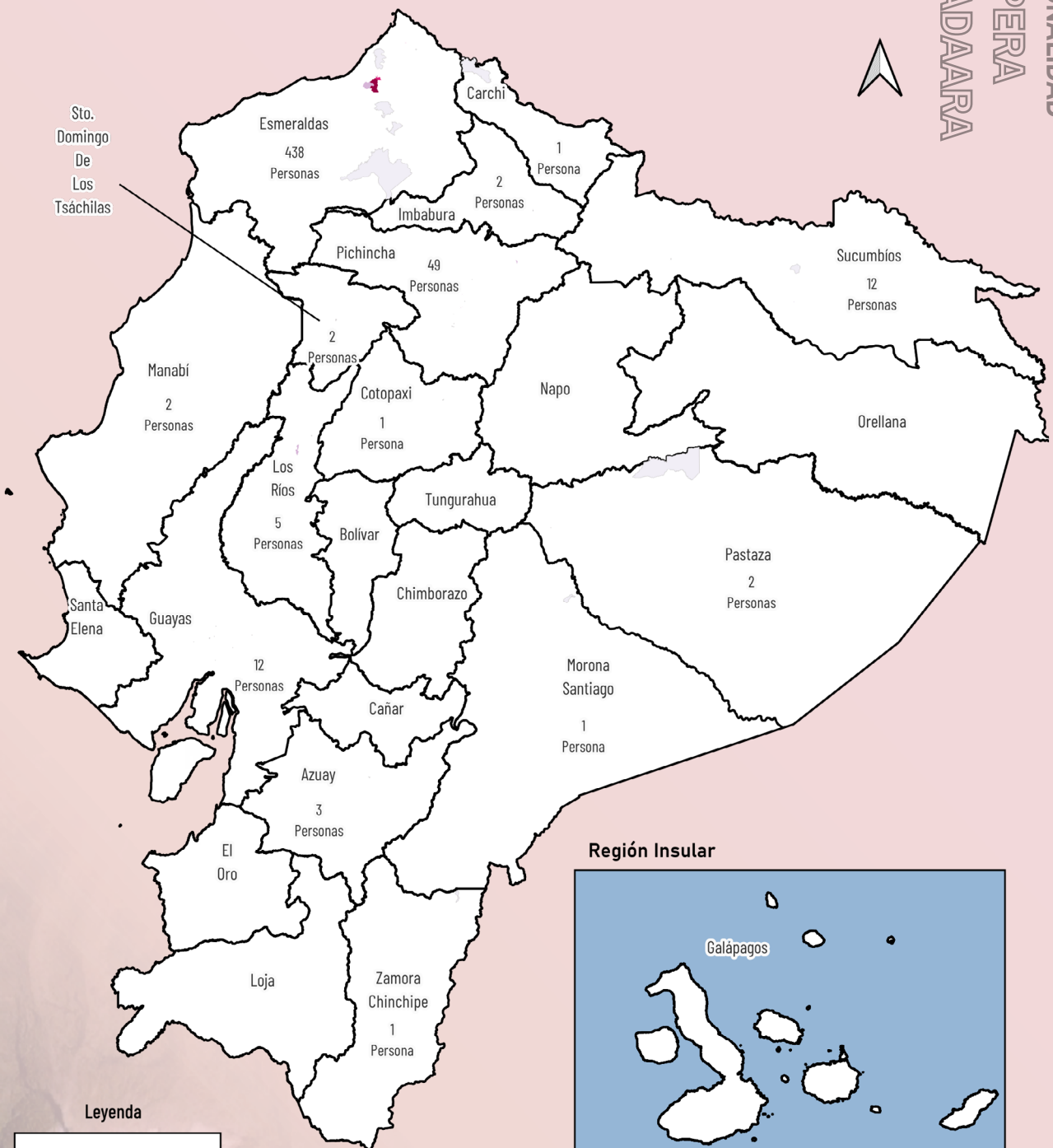

Sto. Domingo De Los Tsáchilas



**Leyenda**

**Población Nacionalidad Epera Siapidaara**

1 - 3 Personas
3 - 8 Personas
8 - 16 Personas
16 - 42 Personas
42 - 287 Personas

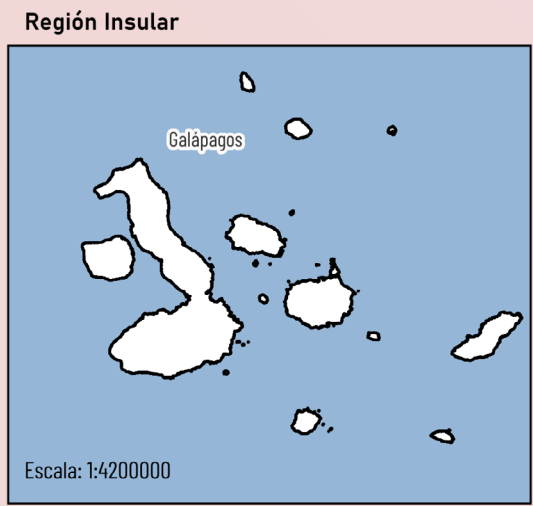
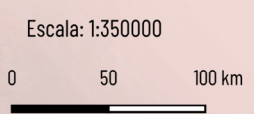

Fuente: Censo, 2022



Para comprender mejor la distribución y las condiciones de vida de la nacionalidad Epera Siapadaara, es esencial analizar su situación territorialmente. Así, nos centraremos en la provincia de Esmeraldas, donde se encuentra la mayor concentración de la población. A continuación, presentamos un análisis detallado de su presencia y las características de su territorio en esta provincia.

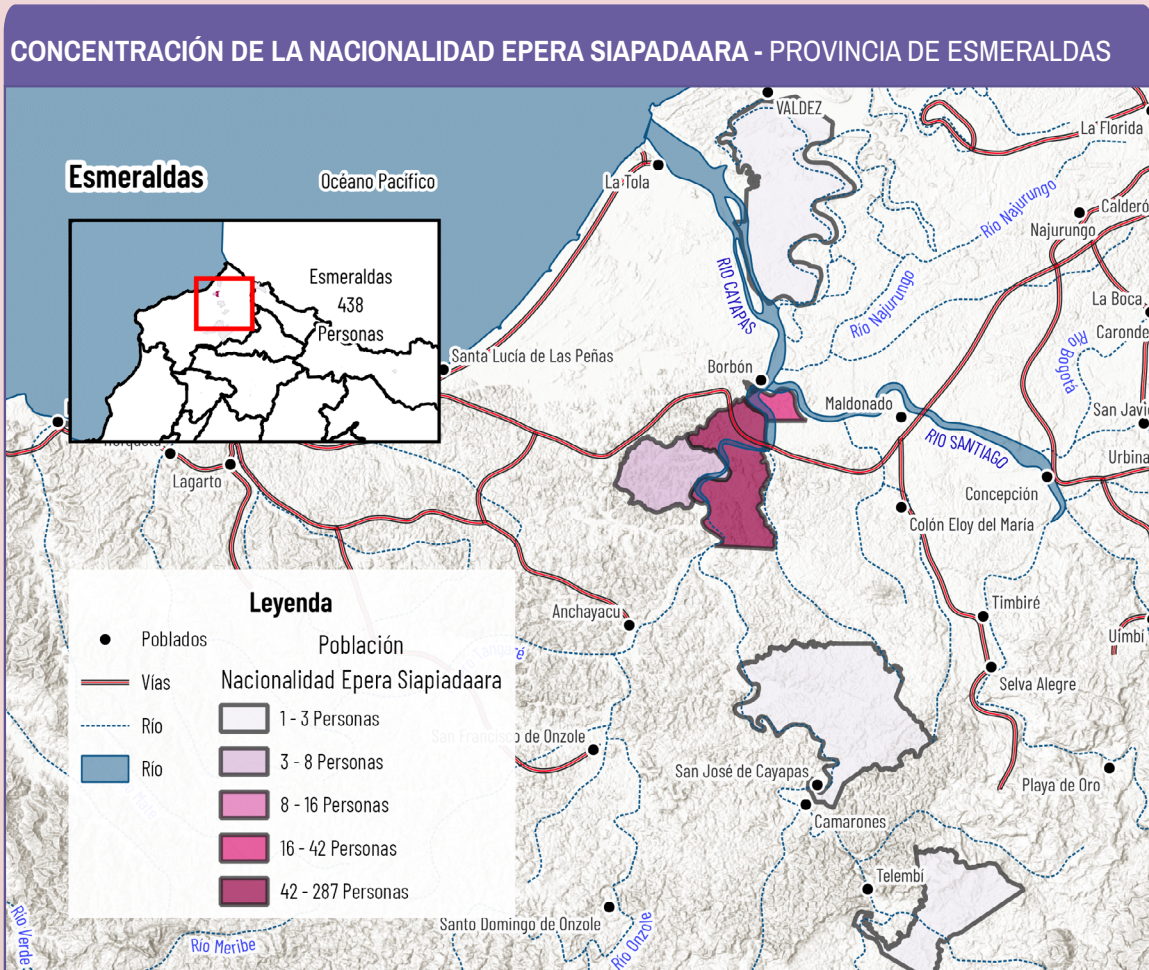

## PROVINCIA DE ESMERALDAS

La Nacionalidad Epera Siapiadaara se encuentra en el norte de la provincia de Esmeraldas, con una población de 438 personas.

Su territorio cuenta con algunas vías principales visibles y existen caminos menores para el tránsito. Ríos como el Santiago y Cayapas, junto con sus afluentes, atraviesan el territorio Epera Siapiadaara, facilitando la movilización fluvial. Los poblados cercanos incluyen Borbón, Maldonado, y San José de Cayapas, estos lugares no necesariamente pertenecen a la nacionalidad.

La región tiene una baja pendiente, observable en la forma serpenteante de los ríos. Estos se extienden sobre amplias áreas, lo que permite su expansión lateral, creando zonas de alta inundación. Por estas razones, el transporte en canoa es común.

Las actividades productivas que complementan su economía son la artesanía, producción agrícola, gastronomía, medicina ancestral y el trueque.

En total, 438 habitantes de la nacionalidad Épera Siapidaara residen en la provincia de Esmeraldas. De estos, 46 viven en áreas urbanas (10.5%) y 392 en áreas rurales (89.5%).

La mayoría de la población Épera Siapidaara se encuentra en áreas rurales, con una concentración significativa en el cantón Eloy Alfaro, donde residen 388 personas en la ruralidad. En San Lorenzo, la población rural es de 1 persona, mientras que en Rioverde son 3 personas.

En el cantón Esmeraldas, la totalidad de la población Épera Siapidaara reside en áreas urbanas, con 15 habitantes.

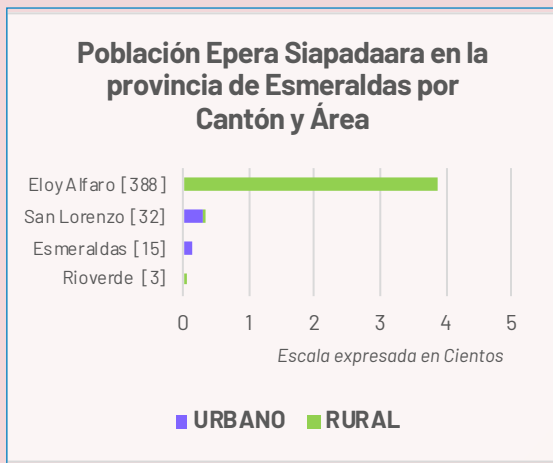

FUENTE: INEC - Censo Población y Vivienda 2022



Fotografía: Archivo SEIBE

**NACIONALIDAD  
EPERA  
SIAPADAARA**

## CARACTERIZACIÓN SOCIOCULTURAL

La nacionalidad Épera Siapidaara pertenece al tronco cultural chocoano y llegó a Ecuador a mediados del siglo XX, cuando varias familias migraron desde Colombia huyendo de conflictos armados. Su lengua es el Siapedee, medio para narrar mitos, cantos y relatos que sostienen la memoria colectiva y que funciona como eje de cohesión identitaria. Aunque numéricamente reducidos, mantienen vínculos constantes con comunidades emparentadas al otro lado de la frontera, reforzando su carácter binacional y su continuidad cultural.

La vida comunitaria se organiza en familias ampliadas bajo la guía de ancianos y, en algunos casos, del jaibaná, especialista ritual encargado de la sanación y la mediación con los espíritus de la selva. La tierra, el río y el bosque son bienes comunes que se comparten y administran colectivamente. Su subsistencia se basa en la agricultura itinerante, la caza, la pesca y la recolección, mientras que la cestería elaborada por las mujeres se ha convertido en una vía de transmisión de conocimientos y una estrategia económica complementaria.

Su cosmovisión está marcada por la relación íntima con la selva y por un complejo simbolismo corporal. La pintura con achiote y huito no es un simple adorno: traduce linajes, etapas de vida y pertenencia

a clanes, constituyendo una escritura visual que se porta sobre la piel. La medicina tradicional combina plantas curativas con la intervención del chamán, y la oralidad sigue siendo el vehículo de aprendizaje: los mayores transmiten historias, normas de convivencia y el conocimiento de los ciclos naturales.

En las últimas décadas, los Épera Siapidaara han fortalecido su organización interna para reclamar derechos y visibilizarse como nacionalidad. La revitalización del Siapedee mediante proyectos comunitarios y la recuperación de cantos y relatos forman parte de un esfuerzo consciente por asegurar la continuidad cultural.

Aunque enfrentan riesgos de asimilación y pérdida territorial, mantienen prácticas que los distinguen y reafirman la vigencia de su sapara namá, el modo propio de ser que equilibra tradición y contemporaneidad. Este concepto sintetiza la aspiración de permanecer como pueblo diferenciado, dialogando con la sociedad mayoritaria sin renunciar a su herencia simbólica ni a su relación espiritual con la selva.

# ¿Quieres saber más?

Este documento forma parte del libro:  
**Pueblos, Nacionalidades y Lenguas del Ecuador**



Explora el Ecuador a través de datos, mapas y análisis:

- 680 páginas dedicadas a los Pueblos y Nacionalidades indígenas, Pueblo Afroecuatoriano y Pueblo Montubio
- Autoidentificación étnica (2001–2010–2022)
- Lenguas indígenas y su evolución
- Indicadores demográficos, sociales y educativos
- Distribución territorial y cartografía especializada

## CONTENIDO

- Más de 100 mapas temáticos
- Fichas estadísticas y geográficas por pueblo y nacionalidad
- Análisis comparativo de los censos 2001, 2010 y 2022
- Información detallada por lengua indígena
- Estudios específicos y estimaciones poblacionales



Escanea el QR

**Descarga el Libro Completo GRATIS**

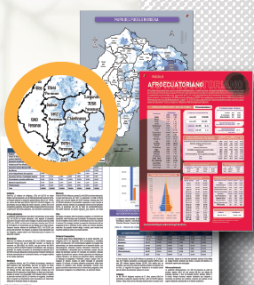

**PUEBLOS  
 NACIONALIDADES  
 LENGUAS INDÍGENAS**

ESTADÍSTICA Y CARTOGRAFÍA

GEOPUEBLOSECUADOR.COM



Síguenos en

@GeoPueblosEc