

PUEBLO INDÍGENA KICHWA

PURUHÁ

El Pueblo Puruhá cuenta con 149.204 habitantes a nivel nacional, siendo su principal ubicación la provincia de Chimborazo, donde residen 104.811 personas. Aproximadamente dos de cada tres habitantes viven en áreas rurales. La población ha crecido a una tasa anual del 0,8%, y la principal Rama de Actividad es la Agricultura, Ganadería, Silvicultura y Pesca, ocupando a 15.034 personas. Además, el 8% de la población presenta alguna Dificultad Funcional Permanente y la Tasa de Analfabetismo es de 13,2%. El 60% de la población (de 1 año o más) habla Kichwa. El 16,4% de la población de 17 años o más, asiste o asistió a algún grado de Educación Técnica, Superior, Maestría o PHD (no implica titulación).

PERFIL ESTADÍSTICO 2010 - 2022 DEL PUEBLO INDÍGENA KICHWA

Puruhá

Provincia	Población	
	2010	2022
Azuay	280	428
Bolívar	242	326
Cañar	858	548
Carchi	44	157
Chimborazo	117.288	104.811
Cotopaxi	137	472
El Oro	447	857
Esmeraldas	34	91
Galápagos	45	142
Guayas	4.883	14.174
Imbabura	220	470
Loja	32	50
Los Ríos	105	284
Manabí	75	162
M. Santiago	87	335
Napo	160	451
Orellana	154	274
Pastaza	258	853
Pichincha	8.509	19.029
Santa Elena	233	250
S. D. Tsáchilas	240	344
Sucumbios	118	180
Tungurahua	1.597	4.427
Z.Chinchiipe	55	89

Población a nivel Nacional

Censo 2010 **136.101**

Censo 2022 **149.204**

URBANO 54.064 36,2%

RURAL 95.140 63,8%

Principales lenguas indígenas que habla este Pueblo

Kichwa	88.181	60,0%
No Catalogadas	2.355	1,6%
Andwa Pukwano	67	0,0%

Tasa de Crecimiento Anual de la Población entre 2010 y 2022 **0,8%**

Variación Porcentual del Crecimiento Poblacional entre 2010 y 2022 **9,6%**

RAMA DE ACTIVIDAD ¿A qué se dedica o qué produce principalmente el negocio, empresa o lugar donde trabaja?

RAMA DE ACTIVIDAD	Hombres		Mujeres		Total
	Conteo	%	Conteo	%	
Agricultura, ganadería, silvicultura y pesca	7.974	53,0%	7.060	47,0%	15.034
Comercio al por mayor y al por menor; reparación de automotores	6.396	46,9%	7.254	53,1%	13.650
Se ignora	2.694	51,5%	2.534	48,5%	5.228
Construcción	2.694	70,1%	76	2,0%	3.841
Industrias manufactureras	2.027	61,3%	1.281	38,7%	3.308
Transporte y almacenamiento	2.585	96,0%	108	4,0%	2.693
Administración pública y defensa; planes de seguridad social	1.511	69,3%	668	30,7%	2.179
Otros	4.786	54,8%	5.021	57,5%	8.736
TOTAL	30.667	0,561	24.002	0,439	54.669

Condición de Actividad (Trabajo)*

Fuera de la Fuerza de Trabajo	Desocupado	Ocupado	Menor de 5 años
72.932	9.095	54.669	12.508
48,9%	6,1%	36,6%	8,4%

Dificultad Funcional Permanente (Discapacidad)*

Sí	No	Se ignora
11.997	134.567	2.640
8,0%	90,2%	1,8%

Pirámide Etaria Poblacional 2022 y 2010

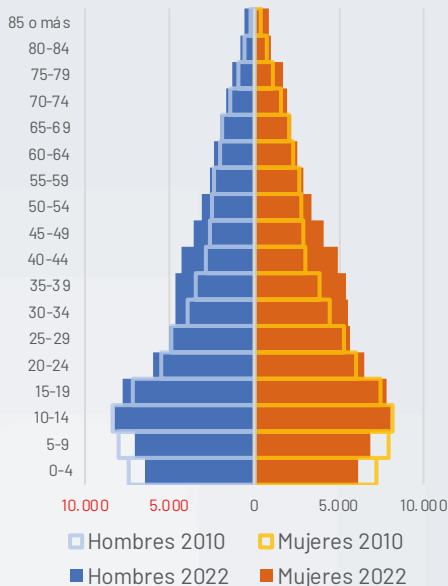

Población por edad

GRUPO ETARIO	2010	2022
De 0-4	14.719	12.508
De 5-9	15.933	13.913
De 10-14	16.512	16.303
De 15-19	14.543	15.536
De 20-24	11.435	12.461
De 25-29	10.204	10.672
De 30-34	8.332	10.101
De 35-39	7.288	10.081
De 40-44	5.922	9.213
De 45-49	5.598	7.658
De 50-54	5.185	6.481
De 55-59	5.062	5.442
De 60-64	4.412	4.920
De 65-69	4.015	4.276
De 70-74	2.937	3.573
De 75-79	2.103	2.907
De 80-84	1.298	1.760
85 o más	603	1.399

Nivel Educativo: más alto que asiste o asistió*

Nivel cursado o en curso	Hombres	Mujeres	Total
Ninguno	8.040	13.162	21.202
CDI/CNH/Guardería	1.238	1.161	2.399
Educación inicial/Preesc.	1.862	1.868	3.730
Alfabetización/Post Alfab.	1.299	2.314	3.613
Educación General Básica	32.499	33.962	66.461
Bachillerato	18.339	16.723	35.062
Ciclo Postbachillerato	178	183	361
Educación Técnica	1.735	1.411	3.146
Educación Superior	6.061	6.127	12.188
Maestría/ Especialización	532	446	978
PHD/Doctorado	45	19	64

Analfabetismo

Alfabeto	Analfabeto
118.620 86,8%	18.076 13,2%

*Algunas categorías han sido abreviadas. Para la correcta interpretación de datos, consulta la Ficha Técnica de Indicadores al inicio de la sección.

MAPA DEL PUEBLO PURUHÁ

PUEBLO INDÍGENA KICHWA
PURUHÁ

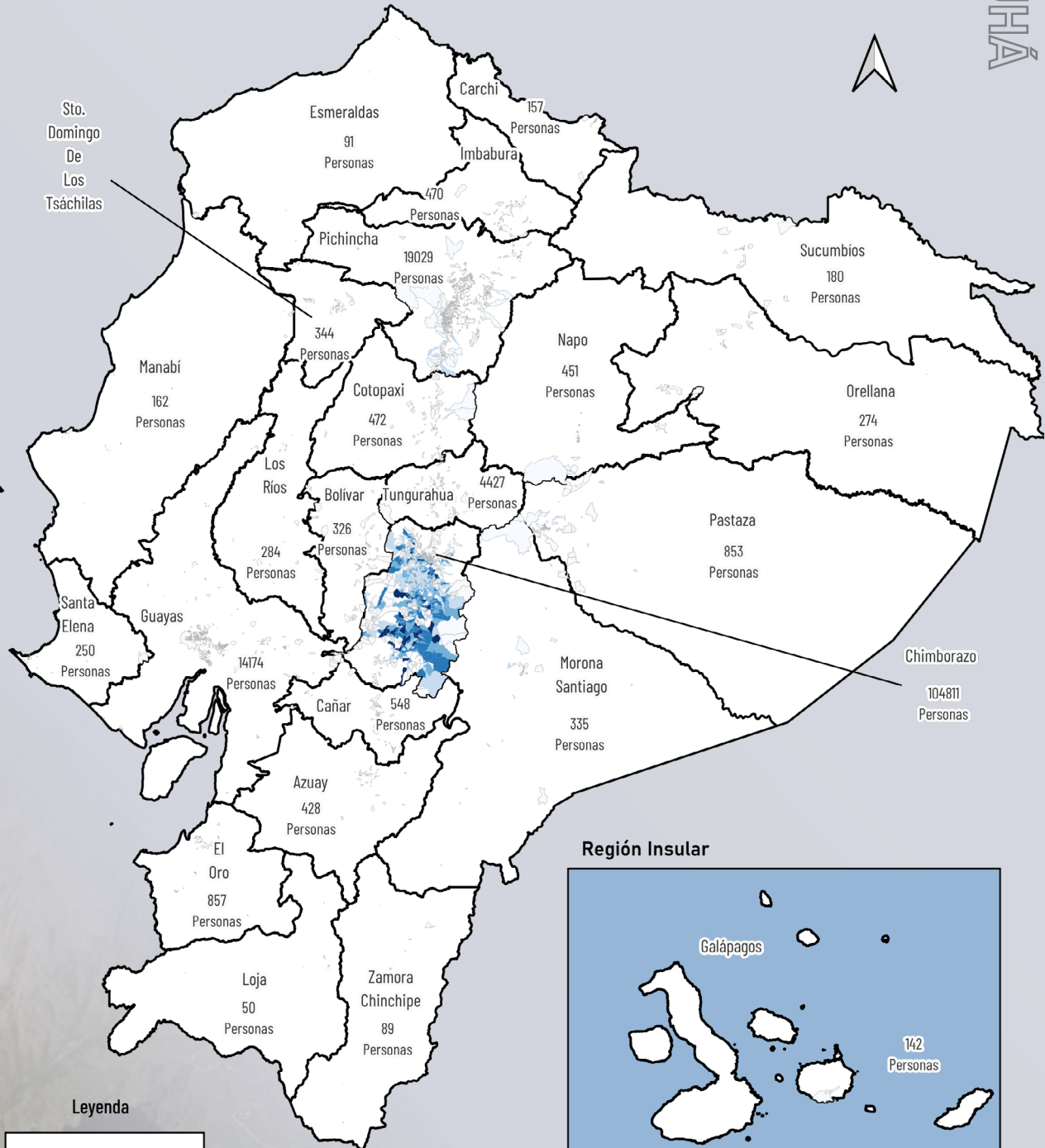

Leyenda

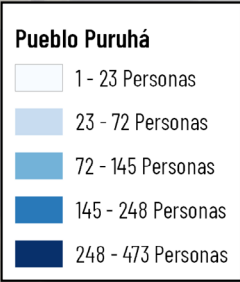

Escala: 1:350000

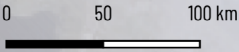

Región Insular

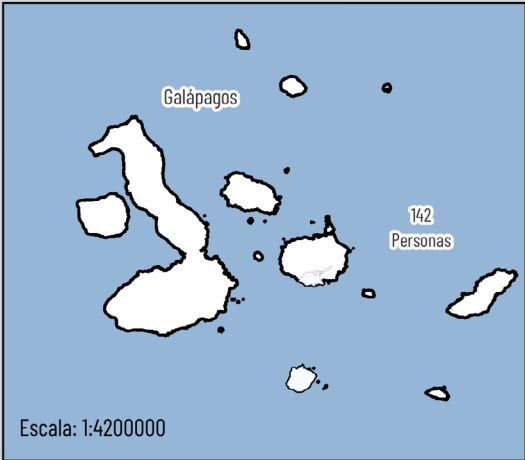

Fuente: Censo, 2022



Para comprender mejor la distribución y las condiciones de vida del Pueblo Kichwa Puruhá, es esencial analizar su situación territorialmente. Así, nos centraremos en la provincia de Chimborazo, donde se encuentra la mayor concentración de la población. A continuación, presentamos un análisis detallado de su presencia y las características de su territorio en esta provincia.

CONCENTRACIÓN DEL PUEBLO KICHWA PURUHÁ - PROVINCIA DE CHIMBORAZO

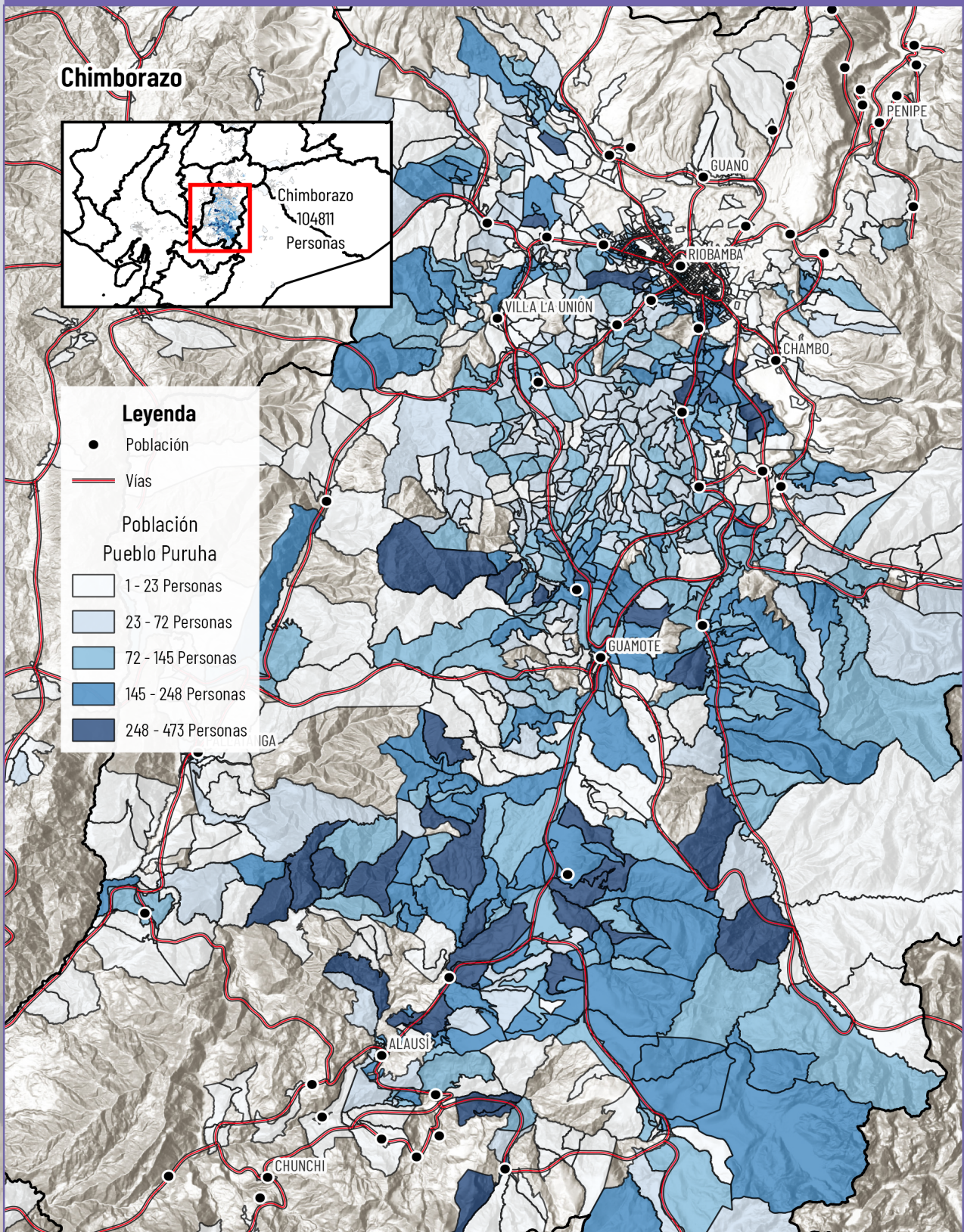



ANÁLISIS CHIMBORAZO

El Pueblo Puruhá se encuentra en la provincia de Chimborazo con una población de 104,811 personas con mayor concentración en el centro y sureste de la provincia.

El territorio del Pueblo Puruhá, posee vías de acceso principal y también cuenta con caminos menores para el tránsito de vehículos, animales de carga y personas. Hay fuentes de agua que abastecen al territorio para riego y consumo, aunque la distribución del agua puede ser gestionada por las juntas de agua y municipios las características del terreno como encontrarse en zonas muy altas o la falta de acceso

a infraestructura para regadío o distribución podría dificultar el abastecimiento de este líquido para todas las personas del territorio.

Los poblados cercanos son: Penipe, Guano, Riobamba, Villa la Unión, Chambo, Guamote, Alausí, Chunchi, Licán, Yaruquíes, San Luis y Machángara. La cercanía con estas zonas rurales y urbanas permite el intercambio comercial.



CIUDAD
RIOMBAMBA



CONCENTRACIÓN DEL PUEBLO KICHWA PURUHÁ - PROVINCIA DE CHIMBORAZO

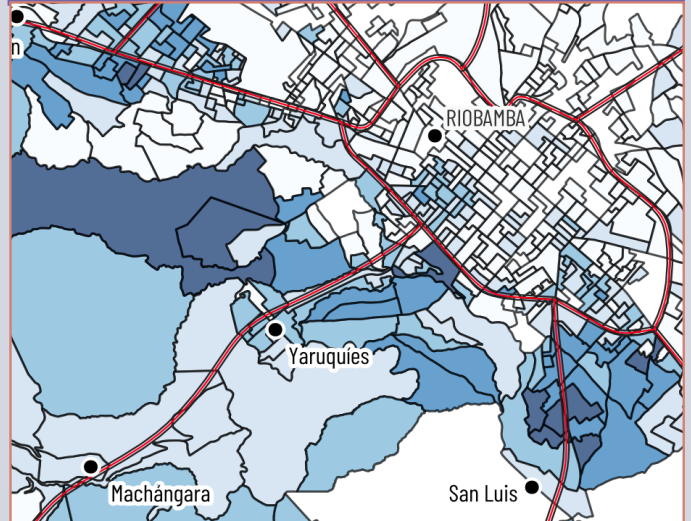

Este acercamiento evidencia la presencia y concentración del Pueblo Puruhá en el centro de la ciudad de Riobamba, con una mayor densidad hacia las zonas sur y oeste. Así, se observa que este pueblo se sitúa en áreas próximas o integradas a centros urbanos, atravesados por importantes vías de conexión. Sectores como Riobamba, Yaruquíes, Machángara y San Luis muestran presencia del Pueblo Puruhá. Cabe destacar que estos sectores no pertenecen exclusivamente a este pueblo y que no se están especificando las comunidades que lo conforman.

ANÁLISIS CANTONAL EN RIOBAMBA

En la provincia de Chimborazo, la población del Pueblo Kichwa Puruhá es de 104,811 habitantes. De estos, 85,521 residen en áreas rurales (81.58%) y 19,290 en áreas urbanas (18.42%). Riobamba es el cantón con la mayor población Kichwa Puruhá, registrando 46,778 habitantes en total. De estos, 16,584 viven en áreas urbanas y 30,194 en áreas rurales. Guamote sigue en tamaño con 22,604 habitantes Kichwa Puruhá. En Guamote, 1,130 habitantes residen en áreas urbanas y 21,474 en áreas rurales. Colta cuenta con 16,701 habitantes Kichwa Puruhá, de los cuales 156 viven en áreas urbanas y 16,545 en áreas rurales. Alausí tiene una población Kichwa Puruhá de 12,154 habitantes, con 535 en áreas urbanas y 11,619 en áreas rurales. Guano alberga a 3,025 habitantes Kichwa Puruhá, con 41 en áreas urbanas y 2,984 en áreas rurales.

Pallatanga registra 2,451 habitantes Kichwa Puruhá, de los cuales 573 residen en áreas urbanas y 1,878 en áreas rurales. Chambo tiene una población de 766 habitantes Kichwa Puruhá,

CANTÓN GUAMOTE

Fotografía: Google Earth

con 38 en áreas urbanas y 728 en áreas rurales. Cumandá cuenta con 219 habitantes Kichwa Puruhá, de los cuales 180 viven en áreas urbanas y 39 en áreas rurales. Chunchi tiene 88 habitantes Kichwa Puruhá, con 52 en áreas urbanas y 36 en áreas rurales. Finalmente, Penipe registra la menor población Kichwa Puruhá, con 25 habitantes en total, de los cuales 1 vive en áreas urbanas y 24 en áreas rurales.

Población Puruhá en la provincia de Chimborazo por Cantón y Área

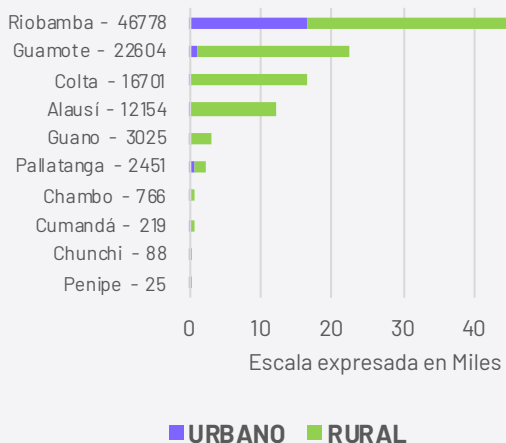

FUENTE: INEC - Censo Población y Vivienda 2022



Fotografía: Archivo SEIBE

PUEBLO KICHWA PURUHÁ

CARACTERIZACIÓN SOCIOCULTURAL

El pueblo Puruhá/Puruwá tiene sus raíces en el Período Formativo, con vestigios arqueológicos hallados en el Cerro Collay. Esta cultura perduró a lo largo del Período de Desarrollo Regional en Llugsirumi y Flores y alcanzó su apogeo durante el Período de Integración en Rumicruz, con la conformación de curacazgos en zonas como Calpi, San Andrés, Guano, Ilapo, Guanando, Penipe, Quimiac, Achambo, El Molino, Pungalá, Licto, Punín y Yaruquíes. La llegada de los incas provocó un desplazamiento del centro regional hacia Colta.

La lengua puruhá, emparentada con la lengua cañar, estuvo vigente hasta finales del siglo XVII y es un reflejo de la compleja historia lingüística de los Andes. Aunque esta lengua desapareció tras la conquista española, su legado perdura en los topónimos y antropónimos de la región.

El Pueblo Puruwá mantiene una profunda conexión con la Pachamama, o Madre Tierra, y sus festividades

como el Pawkar Raimy (fiesta del florecimiento) y el Mushuk Nina (año nuevo andino) son una expresión de esta relación simbólica.

La historia de resistencia del Pueblo Puruwá se destaca con figuras como Fernando Daquilema y Manuela León Guamán, líderes indígenas que encabezaron la rebelión durante el gobierno de García Moreno en el siglo XIX. Este levantamiento, surgido en respuesta a la sobreexplotación y el aumento de los tributos, fue un acto de desafío que culminó con la brutal represión y el martirio de sus líderes. Manuela León, en particular, se destacó por su valentía, enfrentando a las fuerzas coloniales con determinación y coraje, desafiando en combate incluso a oficiales del gobierno.

¿Quieres saber más?

Este documento forma parte del libro:
Pueblos, Nacionalidades y Lenguas del Ecuador

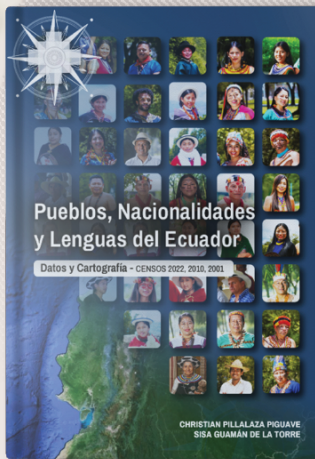

Explora el Ecuador a través de datos, mapas y análisis:

- 680 páginas dedicadas a los Pueblos y Nacionalidades indígenas, Pueblo Afroecuatoriano y Pueblo Montubio
- Autoidentificación étnica (2001–2010–2022)
- Lenguas indígenas y su evolución
- Indicadores demográficos, sociales y educativos
- Distribución territorial y cartografía especializada

CONTENIDO

- Más de 100 mapas temáticos
- Fichas estadísticas y geográficas por pueblo y nacionalidad
- Análisis comparativo de los censos 2001, 2010 y 2022
- Información detallada por lengua indígena
- Estudios específicos y estimaciones poblacionales



Escanea el QR

Descarga el Libro Completo GRATIS

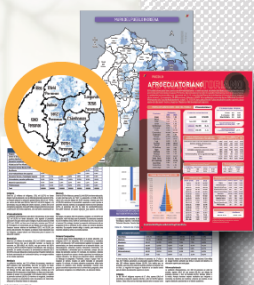

**PUEBLOS
 NACIONALIDADES
 LENGUAS INDÍGENAS**

ESTADÍSTICA Y CARTOGRAFÍA

GEOPUEBLOSECUADOR.COM



Síguenos en

@GeoPueblosEc