

# MANTA

El Pueblo Manta cuenta con 801 habitantes a nivel nacional, siendo su principal ubicación la provincia de Manabí, donde residen 963 personas. Nueve de cada diez de sus habitantes viven en áreas rurales. La población ha crecido a una tasa anual del 8,2%, y la principal Rama de Actividad identificada es la Construcción, ocupando a 47 personas. Además, el 8,8% de la población presenta alguna Dificultad Funcional Permanente y la Tasa de Analfabetismo es de 6,4%. El 6,9% de la población (de 1 año o más) habla Kichwa. El 14% de la población de 17 años o más, asiste o asistió a algún grado de Educación Técnica, Superior, Maestría o PHD (no implica titulación).

## PERFIL ESTADÍSTICO 2010 - 2022 DEL PUEBLO INDÍGENA

## Manta

Provincia	Población	
	2010	2022
Azuay	1	5
Bolívar	1	0
Cañar	3	3
Carchí	0	0
Chimborazo	7	0
Cotopaxi	1	5
El Oro	0	0
Esmeraldas	0	0
Galápagos	0	0
Guayas	8	18
Imbabura	0	0
Loja	0	0
Los Ríos	0	2
Manabí	42	719
M. Santiago	0	0
Napo	0	0
Orellana	0	0
Pastaza	1	0
Pichincha	4	33
Santa Elena	212	13
S. D. Tsáchilas	3	3
Sucumbios	0	0
Tungurahua	21	0
Z.Chinchiipe	7	0

### Población a nivel Nacional

Censo 2010	311
Censo 2022	801
<b>URBANO</b>	72 9,0%
<b>RURAL</b>	729 91,0%

### Principales lenguas indígenas que habla este Pueblo

Kichwa	9	1,1%
No Catalogadas	9	1,1%
Wao tededo	0	0,0%

Tasa de Crecimiento Anual de la Población entre 2010 y 2022 **8,2%**

Variación Porcentual del Crecimiento Poblacional entre 2010 y 2022 **157,6%**

### RAMA DE ACTIVIDAD ¿A qué se dedica o qué produce principalmente el negocio, empresa o lugar donde trabaja?

RAMA DE ACTIVIDAD	Hombres		Mujeres		Total
	Conteo	%	Conteo	%	
Se ignora	26	44,1%	33	55,9%	59
Construcción	47	100,0%	0	0,0%	47
Agricultura, ganadería, silvicultura y pesca	28	96,6%	1	3,4%	29
Actividades de alojamiento y de servicio de comidas	28	116,7%	14	58,3%	24
Comercio al por mayor y al por menor; reparación de automotores	10	45,5%	12	54,5%	22
Industrias manufactureras	20	95,2%	1	4,8%	21
Actividades de servicios administrativos y de apoyo	17	89,5%	2	10,5%	19
Otros	9	20,0%	18	40,0%	45
<b>TOTAL</b>	<b>185</b>	<b>0,6955</b>	<b>81</b>	<b>0,3045</b>	<b>266</b>

### Condición de Actividad (Trabajo)\*

Fuera de la Fuerza de Trabajo	Desocupado	Ocupado	Menor de 5 años
390	88	266	57
48,7%	11,0%	33,2%	7,1%

### Dificultad Funcional Permanente (Discapacidad)\*

Sí	No	Se ignora
37	761	3
4,6%	95,0%	0,4%

### Pirámide Etaria Poblacional 2022 y 2010

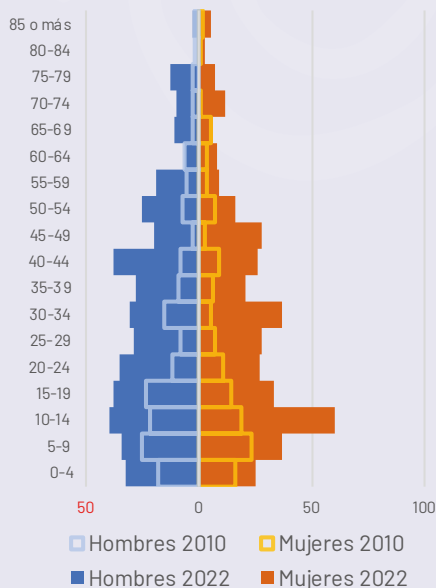

### Población por edad

GRUPO ETARIO	2010	2022
De 0-4	34	57
De 5-9	48	71
De 10-14	41	100
De 15-19	37	71
De 20-24	23	62
De 25-29	15	57
De 30-34	20	68
De 35-39	15	49
De 40-44	17	64
De 45-49	6	48
De 50-54	14	41
De 55-59	9	28
De 60-64	10	14
De 65-69	8	17
De 70-74	4	22
De 75-79	3	20
De 80-84	3	4
85 o más		

### Nivel Educativo: más alto que asiste o asistió\*

Nivel cursado o en curso	Hombres	Mujeres	Total
Ninguno	31	18	49
CDI/CNH/Guardería	9	9	18
Educación inicial/Preesc.	7	8	15
Alfabetización/Post Alfab.	3	1	4
Educación General Básica	198	221	419
Bachillerato	123	95	218
Ciclo Postbachillerato	1	2	3
Educación Técnica	3	0	3
Educación Superior	33	30	63
Maestría/ Especialización	5	3	8
PHD/Doctorado	0	1	1

### Analfabetismo

Alfabeto	Analfabeto
698 93,8%	46 6,2%

\*Algunas categorías han sido abreviadas. Para la correcta interpretación de datos, consulta la Ficha Técnica de Indicadores al inicio de la sección.

# MAPA DEL PUEBLO MANTA

**MANTANTA**  
 PUEBLO INDÍGENA



**Leyenda**

Población Pueblo Manta	
<span style="display: inline-block; width: 15px; height: 10px; background-color: #f0f0f0; border: 1px solid black;"></span>	1 - 6 Personas
<span style="display: inline-block; width: 15px; height: 10px; background-color: #d0e0f0; border: 1px solid black;"></span>	6 - 21 Personas
<span style="display: inline-block; width: 15px; height: 10px; background-color: #a0c0e0; border: 1px solid black;"></span>	21 - 54 Personas
<span style="display: inline-block; width: 15px; height: 10px; background-color: #60a0d0; border: 1px solid black;"></span>	54 - 150 Personas
<span style="display: inline-block; width: 15px; height: 10px; background-color: #306090; border: 1px solid black;"></span>	150 - 251 Personas

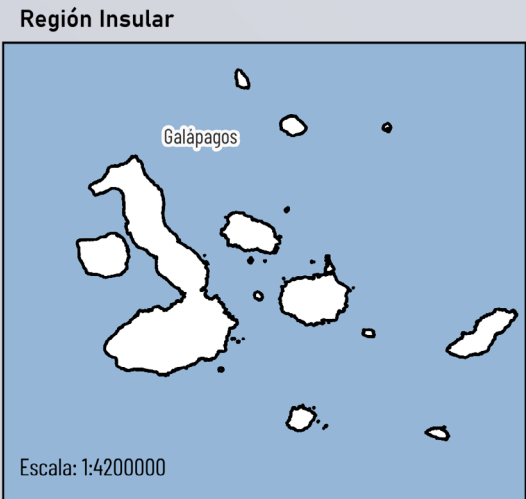
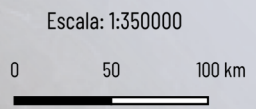

Fuente: Censo, 2022



Para comprender mejor la distribución y las condiciones de vida del Pueblo Manta, es esencial analizar su situación territorialmente. Así, nos centraremos en la provincia de Manabí, donde se encuentra la mayor concentración de la población. A continuación, presentamos un análisis detallado de su presencia y las características de su territorio en esta provincia.

### CONCENTRACIÓN DEL PUEBLO INDÍGENA MANTA - PROVINCIA MANABÍ

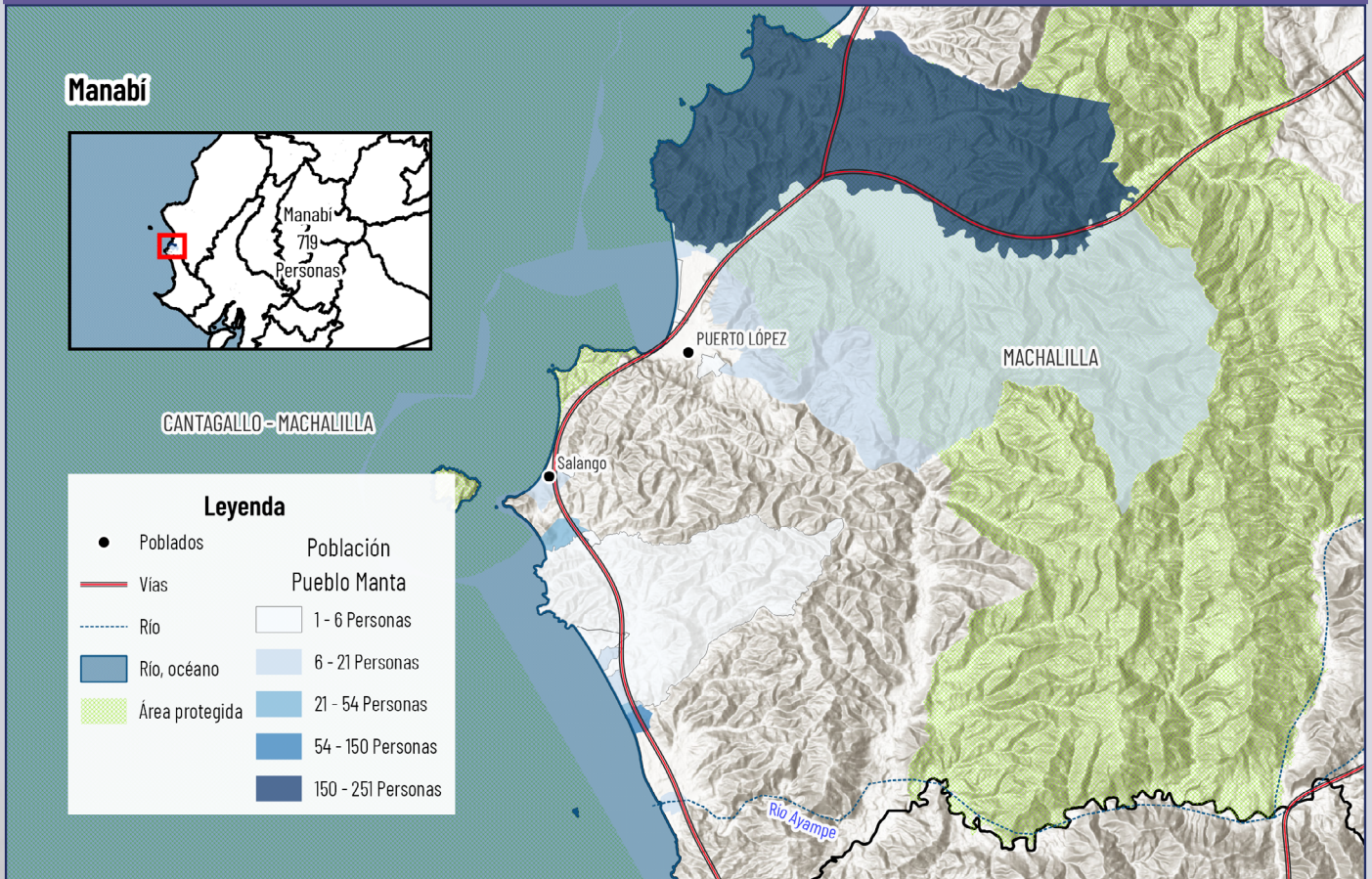

### PROVINCIA DE MANABÍ

El pueblo Manta es una nacionalidad indígena asentada en la provincia de Manabí, en la región Costa del Ecuador. Según los datos más recientes, cuenta con una población aproximada de 719 personas, ubicadas principalmente en el suroeste de la provincia. Su territorio se extiende dentro de una zona estratégica tanto por su valor cultural como por su ubicación geográfica.

El territorio manta dispone de vías de acceso principales que lo conectan con centros poblados mayores, además de una red de caminos secundarios y senderos utilizados por vehículos, animales de carga y peatones, lo que facilita la movilidad interna y el transporte de productos. Parte de su territorio se encuentra a lo largo de la Ruta del Sol, un importante corredor turístico de la Costa ecuatoriana, y dentro de los límites del Parque Nacional Machalilla, área protegida de gran riqueza natural y biodiversidad.

Entre los poblados cercanos se destacan Salango y Puerto López, localidades con las que mantienen relaciones históricas y económicas. La cercanía a zonas rurales y urbanas, así como al parque nacional, favorece el intercambio comercial, la venta de productos locales y el desarrollo de actividades relacionadas con el turismo, lo que aporta oportunidades para la economía de la comunidad y la preservación de su identidad cultural.

## ANÁLISIS CANTONAL EN MANABÍ

En la provincia de Manabí, la población del Pueblo Manta es de 719 habitantes. De estos, 700 residen en áreas rurales (97.36%) y 19 en áreas urbanas (2.64%).

El cantón Puerto López es el que registra la mayor población Manta, con 696 habitantes. De estos, solo 2 viven en áreas rurales, mientras que 694 residen en áreas urbanas.

Manta, el cantón homónimo, cuenta con 14 habitantes, de los cuales 9 viven en áreas rurales y 5 en áreas urbanas.

Jaramijó y Portoviejo tienen 5 y 3 habitantes Manta respectivamente. Montecristi registra solo 1 habitante

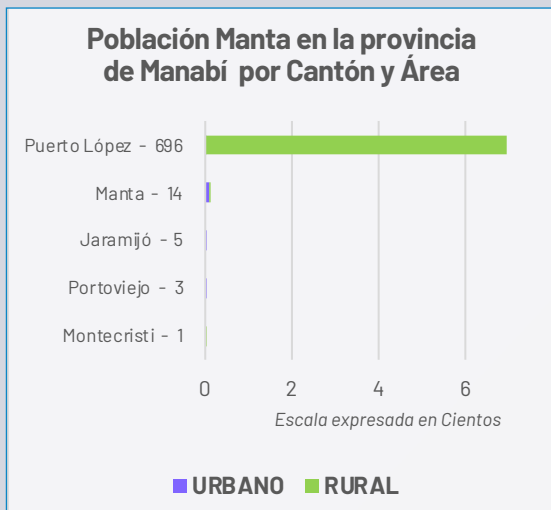

FUENTE: INEC - Censo Población y Vivienda 2022



Fotografía: Internet

## PUEBLO MANTA

### CARACTERIZACIÓN SOCIOCULTURAL

El pueblo Manta, ubicado en la provincia de Manabí, ha consolidado su identidad actual a principios del siglo XXI, fundamentándose en las raíces de los antiguos señoríos de Jocay, Picoazá y Salangome. Esta identidad se sostiene sobre un sólido tejido comunitario donde el parentesco define la pertenencia a sus comunidades. Históricamente, la cultura manteña (800-1532 d.C.) destacó por una compleja organización sociopolítica y una economía marítima sin precedentes, que los convirtió en los principales mercaderes del Pacífico antes de la llegada de los españoles.

La prosperidad de los manteños se basó en un dinámico comercio de larga distancia. Utilizando sofisticadas balsas de madera, transportaban productos de lujo como ornamentos de oro y plata, finos tejidos de algodón, cuentas de esmeraldas y cristal de roca, y especialmente el mullo o concha *Spondylus*, considerada el "oro rojo" de los Andes. Este sistema comercial no solo demuestra su influencia regional, sino también un conocimiento avanzado de las corrientes marinas y la navegación astronómica.

En la actualidad, el pueblo Manta se encuentra en un proceso activo de revitalización cultural y defensa territorial. Un pilar de este desarrollo es el turismo comunitario, ejemplificado en comunas como Agua Blanca y Salango, donde la gestión directa del patrimonio arqueológico —incluyendo las emblemáticas sillas de piedra en "U"— sirve como motor económico y herramienta de identidad.

Desde 1992, la comunidad celebra anualmente el Festival de la Balsa Manteña en Salango. Este evento conmemora el encuentro de 1526 con la expedición de Bartolomé Ruiz y funciona como una reivindicación política de sus derechos ancestrales sobre el territorio costero. A través de este festival y el fortalecimiento de sus saberes tradicionales, los manteños reafirman su continuidad como descendientes directos de los navegantes originarios de la costa ecuatoriana.

# ¿Quieres saber más?

Este documento forma parte del libro:  
**Pueblos, Nacionalidades y Lenguas del Ecuador**



Explora el Ecuador a través de datos, mapas y análisis:

- 680 páginas dedicadas a los Pueblos y Nacionalidades indígenas, Pueblo Afroecuatoriano y Pueblo Montubio
- Autoidentificación étnica (2001–2010–2022)
- Lenguas indígenas y su evolución
- Indicadores demográficos, sociales y educativos
- Distribución territorial y cartografía especializada

## CONTENIDO

- Más de 100 mapas temáticos
- Fichas estadísticas y geográficas por pueblo y nacionalidad
- Análisis comparativo de los censos 2001, 2010 y 2022
- Información detallada por lengua indígena
- Estudios específicos y estimaciones poblacionales



Escanea el QR

**Descarga el Libro Completo GRATIS**

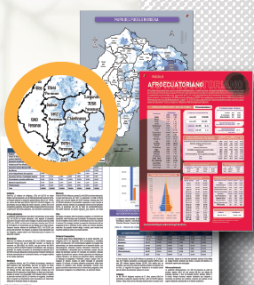

**PUEBLOS  
 NACIONALIDADES  
 LENGUAS INDÍGENAS**

ESTADÍSTICA Y CARTOGRAFÍA

GEOPUEBLOSECUADOR.COM



Síguenos en

@GeoPueblosEc