

# A'Í COFAN

La Nacionalidad A'í Cofan cuenta con 1.597 habitantes a nivel nacional, distribuidos principalmente en la provincia de Sucumbíos. Aproximadamente nueve de cada diez habitantes viven en áreas rurales. La población ha crecido a una tasa anual del 0,6%, y la principal rama de actividad es la Agricultura, Ganadería, Silvicultura y Pesca, ocupando a 113 personas. Además, el 5,6% de la población presenta alguna Dificultad Funcional Permanente y la Tasa de Analfabetismo es 12,8%. El 66,2% de la población (de 1 año o más) habla A'ingae y el 3,3% habla Kichwa. El 8,7% de la población de 17 años o más asiste o asistió a algún grado de Educación Técnica, Superior, Maestría o PHD (no implica titulación).

## PERFIL ESTADÍSTICO 2010 - 2022 DE LA NACIONALIDAD

### A'í Cofan

Provincia	Población	
	2010	2022
Azuay	5	17
Bolívar	14	0
Cañar	5	0
Carchi	6	4
Chimborazo	6	7
Cotopaxi	2	2
El Oro	3	11
Esmeraldas	27	8
Galápagos	2	0
Guayas	33	74
Imbabura	10	2
Loja	0	2
Los Ríos	0	4
Manabí	4	5
M. Santiago	188	2
Napo	17	3
Orellana	34	15
Pastaza	5	5
Pichincha	99	94
Santa Elena	3	3
S. D. Tsáchilas	12	11
Sucumbíos	988	1.327
Tungurahua	4	1
Z.Chinchiipe	15	0

### Población a nivel Nacional

Censo 2010 1.482

Censo 2022 1.597

URBANO 209 13,1%

RURAL 1.388 86,9%

### Principales lenguas indígenas que habla la Nacionalidad

A'ingae	1.028	66,2%
Kichwa	51	3,3%
No Catalogadas	36	2,3%

Tasa de Crecimiento Anual de la Población entre 2010 y 2022 0,6%

Variación Porcentual del Crecimiento Poblacional entre 2010 y 2022 7,8%

### RAMA DE ACTIVIDAD ¿A qué se dedica o qué produce principalmente el negocio, empresa o lugar donde trabaja?

	Hombres		Mujeres		Total
	Conteo	%	Conteo	%	
Agricultura, ganadería, silvicultura y pesca	89	78,8%	24	21,2%	113
Comercio al por mayor y al por menor; reparación de automotores	26	47,3%	29	52,7%	55
Industrias manufactureras	32	71,1%	13	28,9%	45
Se ignora	32	118,5%	7	25,9%	27
Enseñanza	11	52,4%	10	47,6%	21
Actividades de alojamiento y de servicio de comidas	3	17,6%	14	82,4%	17
Administración pública y defensa; seguridad social obligatoria	10	71,4%	4	28,6%	14
Otros	27	48,2%	17	30,4%	56
<b>TOTAL</b>	<b>230</b>	<b>66,09%</b>	<b>118</b>	<b>33,91%</b>	<b>348</b>

### Condición de Actividad (Trabajo)\*

Fuera de la Fuerza de Trabajo	Desocupado	Ocupado	Menor de 5 años
978	80	348	191
61,2%	5,0%	21,8%	12,0%

### Dificultad Funcional Permanente (Discapacidad)\*

Sí	No	Se ignora
89	1.501	7
5,6%	94,0%	0,4%

### Pirámide Etaria Poblacional 2022 y 2010

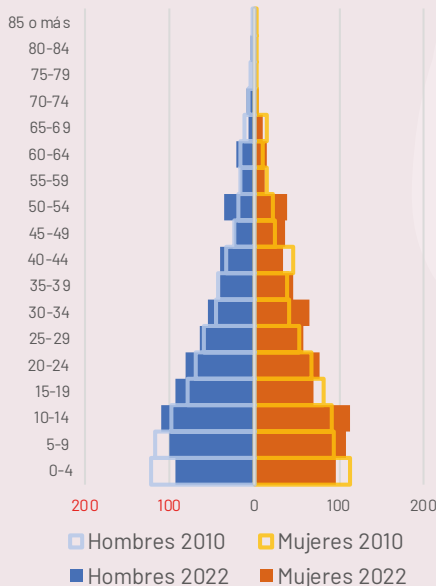

### Población por edad

GRUPO ETARIO	2010	2022
De 0-4	235	191
De 5-9	210	210
De 10-14	189	222
De 15-19	159	161
De 20-24	136	160
De 25-29	111	123
De 30-34	85	119
De 35-39	81	86
De 40-44	79	74
De 45-49	49	61
De 50-54	40	74
De 55-59	31	30
De 60-64	25	35
De 65-69	28	16
De 70-74	10	14
De 75-79	5	7
De 80-84	3	8
85 o más	6	6

### Nivel Educativo: más alto que asiste o asistió\*

Nivel cursado o en curso	Hombres	Mujeres	Total
Ninguno	98	120	218
CDI/CNH/Guardería	11	11	22
Educación inicial/Preesc.	25	27	52
Alfabetización/Post Alfab.	3	4	7
Educación General Básica	405	443	848
Bachillerato	208	159	367
Ciclo Postbachillerato	2	3	5
Educación Técnica	5	5	10
Educación Superior	41	22	63
Maestría/ Especialización	3	2	5
PHD/Doctorado	0	0	0

### Analfabetismo

Alfabeto	Analfabeto
1.226	87,2%
180	12,8%

\*Algunas categorías han sido abreviadas. Para la correcta interpretación de datos, consulta la Ficha Técnica de Indicadores al inicio de la sección.

# MAPA DE LA NACIONALIDAD A'I COFAN

NACIONALIDAD A'I COFAN

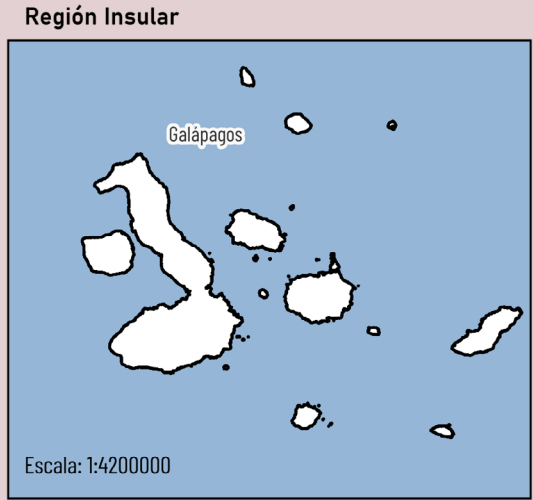
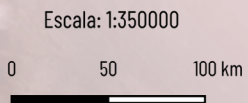
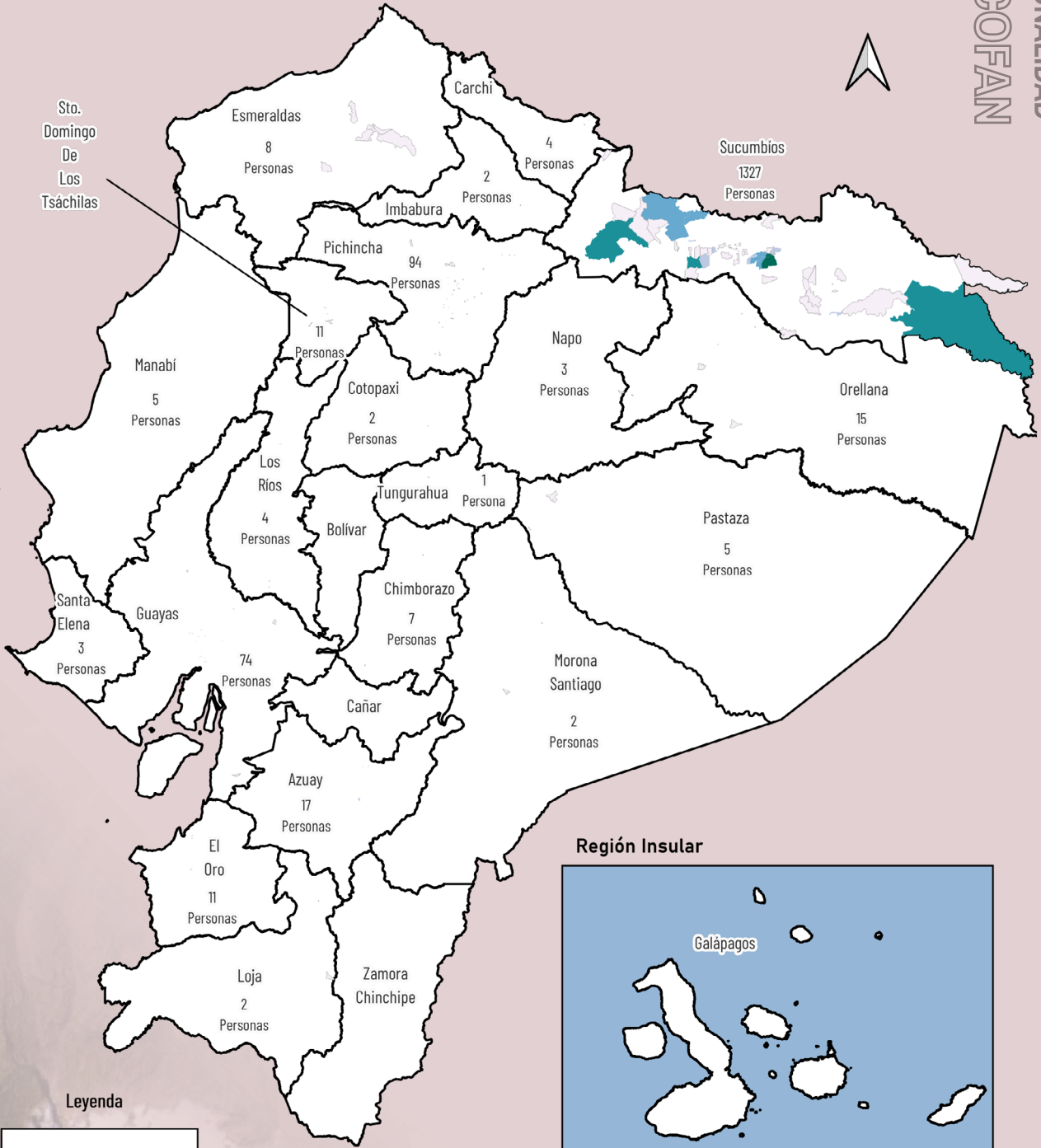

Fuente: Censo, 2022



Para comprender mejor la distribución y las condiciones de vida de la nacionalidad A'i Cofan, es esencial analizar su situación territorialmente. Así, nos centraremos en la provincia de Sucumbíos, donde se encuentra la mayor concentración de la población. A continuación, presentamos un análisis detallado de su presencia y las características de su territorio en esta provincia.

### CONCENTRACIÓN DE LA NACIONALIDAD A'I COFAN - PROVINCIA DE SUCUMBÍOS

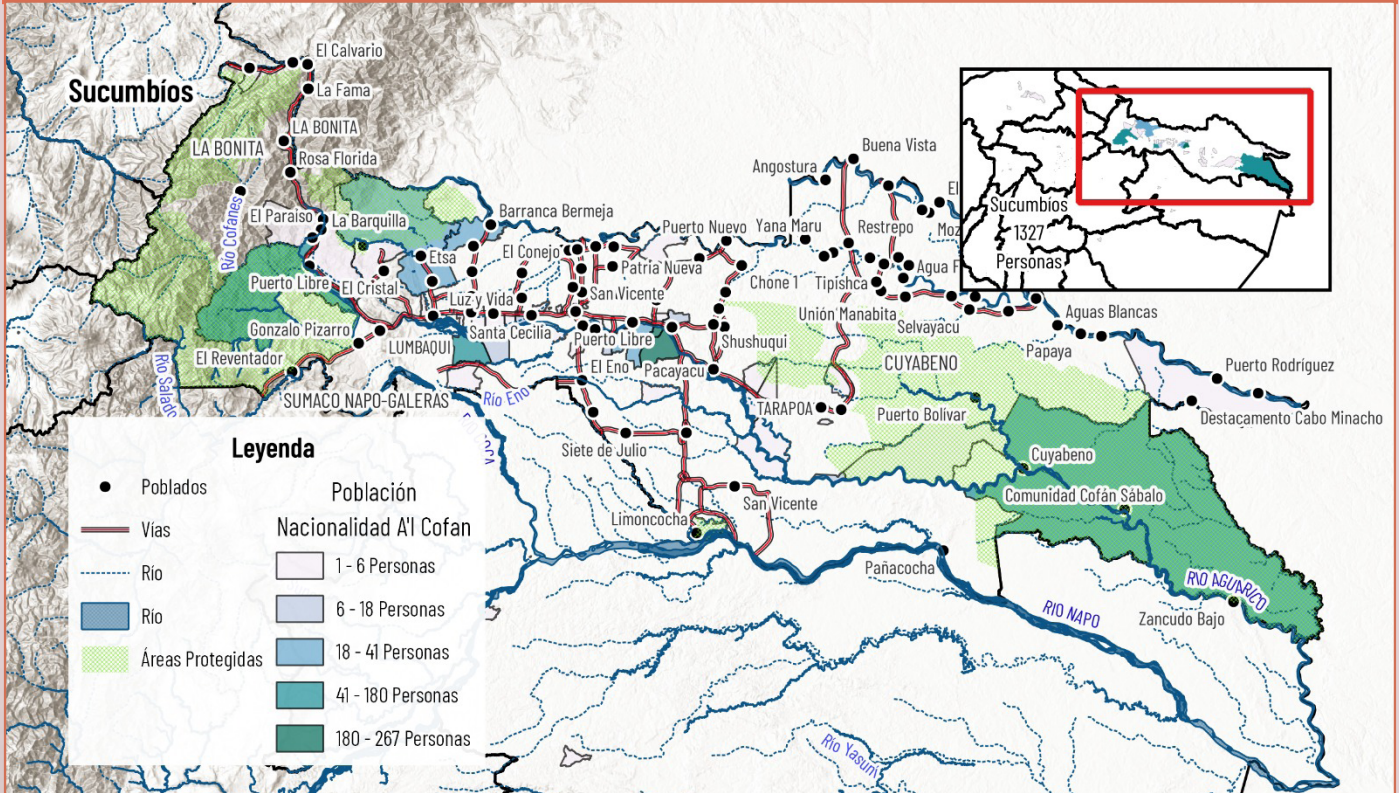

### PROVINCIAS DE SUCUMBÍOS

La Nacionalidad A'i (Cofán) se encuentra distribuida a lo largo de la provincia de Sucumbíos, con una población de 1,327 personas. Parte de su territorio está dentro del Parque Nacional Cayambe Coca y de la Reserva de Producción de Fauna Cuyabeno.

Su territorio cuenta con algunas vías principales visibles debido a la alta presencia de actividad petrolera, además existen caminos menores para el tránsito. Ríos como el Aguarico, Bermeja, y Cuyabeno, junto con sus afluentes, atraviesan el territorio A'i (Cofan), facilitando la movilización fluvial. Los poblados cercanos incluyen Puerto Libre, Barranca Bermeja, Chari, Centro Shuar Sharup Rayo, Etsa, Santa Rosa de Sucumbíos, Puyo PUnqu, Dureno, Puerto Bolívar, Cuyabeno, Comunidad Cofán Sábalo, Zancudo, Zancudo Bajo, El Consuelo, Lagartococha, estos lugares no necesariamente pertenecen a la nacionalidad.

La región tiene una baja pendiente, observable en la forma serpenteante de los ríos. Estos se extienden sobre amplias áreas, lo que permite su expansión lateral, creando zonas de alta inundación. Por estas razones, el transporte en canoa es común.

Las actividades productivas que complementan su economía son la horticultura, cultivos familiares que contienen productos como cacao, café, maíz y frutas tropicales, artesanías y tejidos.

## ANÁLISIS CANTONAL EN SUCUMBÍOS

En la provincia de Sucumbíos, la población de la nacionalidad A'i Cofán asciende a 1,327 habitantes; 1,281 (96.5%) residen en áreas rurales, y 46 (3.5%) viven en áreas urbanas.

Lago Agrio presenta la mayor concentración con 678 habitantes en la ruralidad y 44 en la urbanidad, con un total de 722. En Gonzalo Pizarro, la totalidad de la población es de 186 habitantes, reside en áreas rurales. En Cascales, hay 227 habitantes en áreas rurales y 1 en área urbana, totalizando 228 personas.

Cuyabeno cuenta con 173 habitantes rurales y 1 urbano. Sucumbíos solo tiene 10 habitantes rurales. En Shushufindi, hay 6 habitantes rurales, y en Putumayo solo 1 habitante rural.

**Población A'i Cofan en la provincia de Sucumbíos por Cantón y Área**

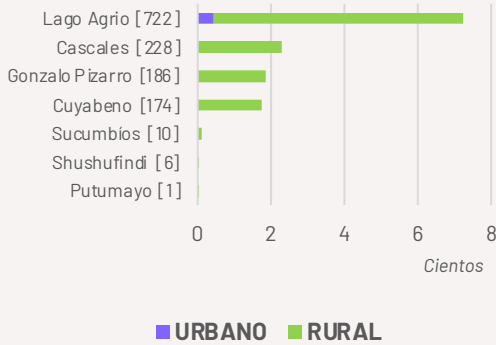

FUENTE: INEC - Censo Población y Vivienda 2022



Fotografía: Archivo SEIBE

## NACIONALIDAD A'I COFAN

### CARACTERIZACIÓN SOCIOCULTURAL

Los A'i Cofan son un pueblo indígena que habita la cuenca alta del río Aguarico, principalmente en la provincia de Sucumbíos (Ecuador) y en el vecino departamento del Putumayo (Colombia). También existen unos pocos cientos de Cofanes en Colombia concentrados en resguardos del Putumayo. Hablan el A'ingae, una lengua aislada sui generis que no ha podido ser clasificada definitivamente dentro de ninguna familia lingüística conocida. Hasta fines de la década de 1940, los cofanes mantuvieron mínimo contacto con el mundo exterior, refugiándose en lugares apartados para sobrevivir.

El evento más disruptivo ocurrió en la década de 1960 con la llegada de la industria petrolera (compañía Texaco) a sus territorios tradicionales en Ecuador. La exploración y explotación petrolera provocó una transformación social, económica y ambiental catastrófica para los Cofan. Se abrieron brechas y caminos en la selva, llegaron colonos foráneos en busca de tierras, y los ecosistemas fueron gravemente afectados por la contaminación. La intrusión petrolera alteró profundamente las prácticas culturales cofanes, desestructuró su control sobre el territorio y mermó su autonomía. A partir de los años 70, el Estado ecuatoriano creó las primeras reservas indígenas cofanes para proteger algo de sus tierras, y hacia 1998 reconoció oficialmente varios de sus territorios como resguardos legales (en Colombia también se titularon seis resguardos cofán en 1998).

Los A'i ("gente verdadera" en su lengua) poseen un conocimiento botánico extraordinario y una tradición chamánica centrada en el yajé (ayahuasca). Sus chamanes o taitas cofanes son famosos entre pueblos indígenas vecinos por su vasto conocimiento del yajé. Son considerados "maestros sabios" y gozan de gran prestigio; a través de rituales de toma de yajé logran curar enfermedades, adivinar el futuro, resolver conflictos y equilibrar lo físico y lo espiritual. En la cosmología cofán, las enfermedades pueden tener origen físico o mágico, y el yajé es la herramienta que permite al taita diagnosticar y tratar los males sobrenaturales. Asimismo, los cofán tienen una cercanía profunda con la medicina tradicional: manejan decenas de plantas medicinales y "mágicas" para diversos usos. El taita (chamán) es, dentro de la organización social, la figura más importante y respetada, actuando como mediador entre la comunidad y el mundo espiritual.

En años recientes, la nacionalidad Cofán se ha destacado por su activa defensa de los derechos territoriales. Un ejemplo emblemático es la lucha de la comunidad Cofán de Sinangoe (Sucumbíos) contra la minería de oro en sus ríos: en 2018 lograron una sentencia judicial que anuló 52 concesiones mineras otorgadas sin consulta en su territorio, y en 2025 la Corte Constitucional del Ecuador ratificó que el Estado incumplió medidas de reparación, ordenando la anulación inmediata de cualquier concesión y la restauración ambiental del río Cofanes.

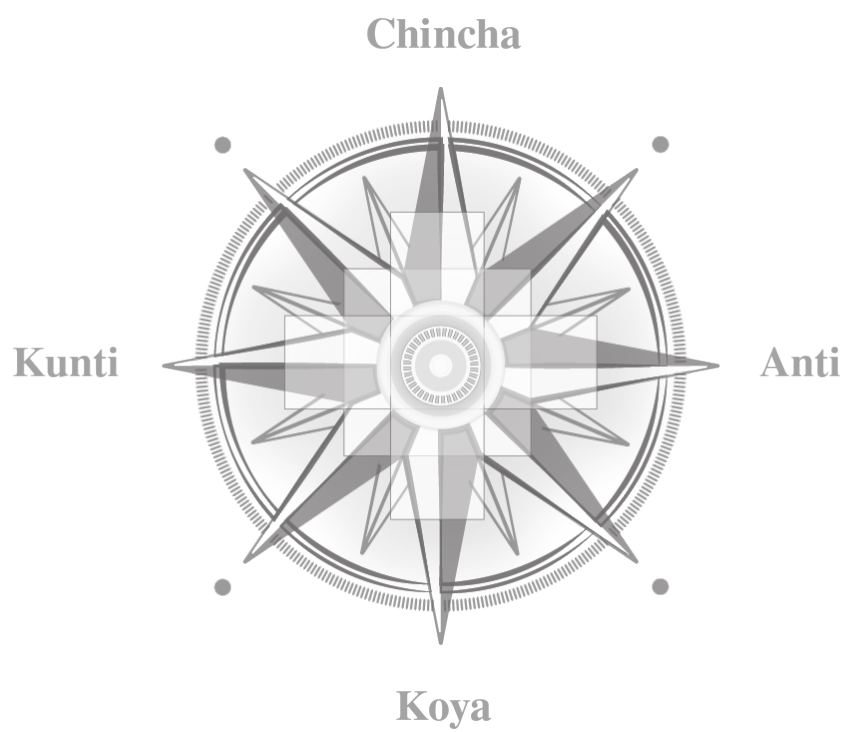



Sección III

# PUEBLOS INDÍGENAS DEL ECUADOR

## CARTOGRAFÍA Y PERFIL ESTADÍSTICO

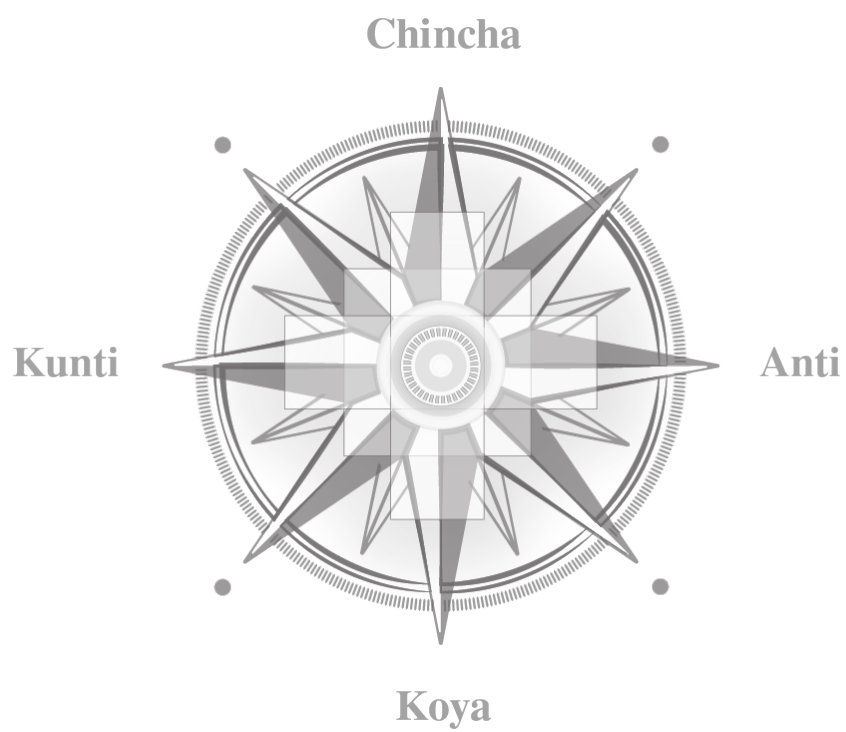

# ¿Quieres saber más?

Este documento forma parte del libro:  
**Pueblos, Nacionalidades y Lenguas del Ecuador**

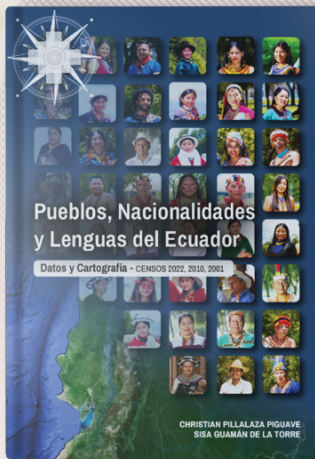

Explora el Ecuador a través de datos, mapas y análisis:

- 680 páginas dedicadas a los Pueblos y Nacionalidades indígenas, Pueblo Afroecuatoriano y Pueblo Montubio
- Autoidentificación étnica (2001–2010–2022)
- Lenguas indígenas y su evolución
- Indicadores demográficos, sociales y educativos
- Distribución territorial y cartografía especializada

## CONTENIDO

- Más de 100 mapas temáticos
- Fichas estadísticas y geográficas por pueblo y nacionalidad
- Análisis comparativo de los censos 2001, 2010 y 2022
- Información detallada por lengua indígena
- Estudios específicos y estimaciones poblacionales



Escanea el QR

**Descarga el Libro Completo GRATIS**

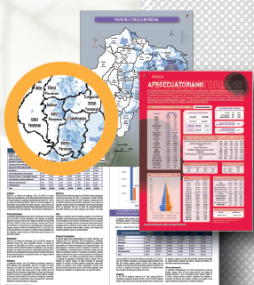

**PUEBLOS  
 NACIONALIDADES  
 LENGUAS INDÍGENAS**

ESTADÍSTICA Y CARTOGRAFÍA

GEOPUEBLOSECUADOR.COM



Síguenos en

@GeoPueblosEc