

PUEBLO INDÍGENA KICHWA

TOMABELA

El Pueblo Tomabela cuenta con 18.810 habitantes a nivel nacional, siendo su principal ubicación la provincia de Tungurahua, donde residen 18.418 personas. Casi la totalidad de los habitantes viven en áreas rurales. La población ha crecido a una tasa anual del 3,8%, y la principal Rama de Actividad es la Agricultura, ganadería, silvicultura y pesca, ocupando a 4.005 personas. Además, el 10% de la población presenta alguna Dificultad Funcional Permanente y la Tasa de Analfabetismo es de 15,7%. El 49,9% de la población (de 1 año o más) habla Kichwa. El 10,1% de la población de 17 años o más, asiste o asistió a algún grado de Educación Técnica, Superior, Maestría o PHD (no implica titulación).

PERFIL ESTADÍSTICO 2010 - 2022 DEL PUEBLO INDÍGENA KICHWA

Tomabela

Provincia	Población	
	2010	2022
Azuay	3	4
Bolívar	379	172
Cañar	9	0
Carchi	0	0
Chimborazo	5	13
Cotopaxi	11	12
El Oro	0	0
Esmeraldas	3	3
Galápagos	1	14
Guayas	8	22
Imbabura	8	6
Loja	0	0
Los Ríos	7	5
Manabí	0	0
M. Santiago	0	6
Napo	5	6
Orellana	0	0
Pastaza	8	41
Pichincha	63	74
Santa Elena	1	8
S. D. Tsáchilas	0	4
Sucumbios	2	2
Tungurahua	11.530	18.418
Z.Chinchipec	0	0

Población a nivel Nacional

Censo 2010 12.043

Censo 2022 18.810

URBANO 516 2,7%

RURAL 18.294 97,3%

Principales lenguas indígenas que habla este Pueblo

Kichwa	9.219	49,9%
No Catalogadas	93	0,5%
Tsa' fiki	2	0,0%

Tasa de Crecimiento Anual de la Población entre 2010 y 2022 3,8%

Variación Porcentual del Crecimiento Poblacional entre 2010 y 2022 56,2%

RAMA DE ACTIVIDAD ¿A qué se dedica o qué produce principalmente el negocio, empresa o lugar donde trabaja?

RAMA DE ACTIVIDAD	Hombres		Mujeres		Total
	Conteo	%	Conteo	%	
Agricultura, ganadería, silvicultura y pesca	2.035	50,8%	1.970	49,2%	4.005
Comercio al por mayor y al por menor; reparación de automotores	442	49,0%	460	51,0%	902
Industrias manufactureras	385	59,3%	264	40,7%	649
Construcción	385	62,7%	4	0,7%	614
Actividades financieras y de seguros	206	65,4%	109	34,6%	315
Se ignora	107	47,8%	117	52,2%	224
Administración pública y defensa; planes de seguridad social	99	66,4%	50	33,6%	149
Otros	619	87,4%	314	44,4%	708
TOTAL	4.278	0,5654	3.288	0,4346	7.566

Condición de Actividad (Trabajo)*

Fuera de la Fuerza de Trabajo	Desocupado	Ocupado	Menor de 5 años
8.991	685	7.566	1.568
47,8%	3,6%	40,2%	8,3%

Dificultad Funcional Permanente (Discapacidad)*

Sí	No	Se ignora
1.886	16.836	88
10,0%	89,5%	0,5%

Pirámide Etaria Poblacional 2022 y 2010

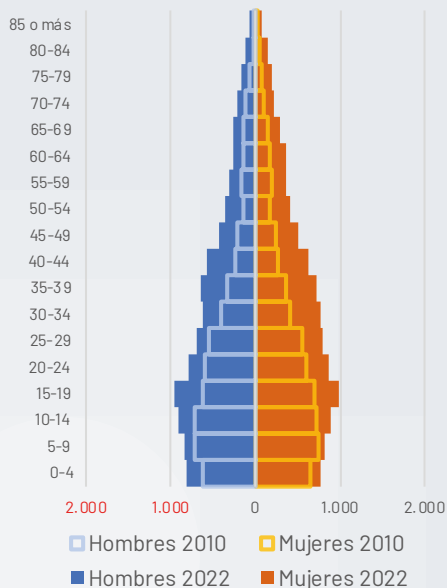

Población por edad

GRUPO ETARIO	2010	2022
De 0-4	1.260	1.568
De 5-9	1.462	1.651
De 10-14	1.453	1.813
De 15-19	1.322	1.939
De 20-24	1.211	1.657
De 25-29	1.102	1.487
De 30-34	835	1.384
De 35-39	700	1.376
De 40-44	515	1.200
De 45-49	442	945
De 50-54	318	772
De 55-59	347	664
De 60-64	321	611
De 65-69	282	550
De 70-74	216	437
De 75-79	137	351
De 80-84	81	246
85 o más	39	159

Nivel Educativo: más alto que asiste o asistió*

Nivel cursado o en curso	Hombres	Mujeres	Total
Ninguno	1.066	1.745	2.811
CDI/CNH/Guardería	152	139	291
Educación inicial/Preesc.	149	145	294
Alfabetización/Post Alfab.	209	354	563
Educación General Básica	4.496	4.709	9.205
Bachillerato	2.201	2.097	4.298
Ciclo Postbachillerato	13	12	25
Educación Técnica	147	121	268
Educación Superior	504	485	989
Maestría/ Especialización	36	27	63
PHD/Doctorado	3	0	3

Analfabetismo

Alfabeto	Analfabeto
14.537 84,3%	2.705 15,7%

*Algunas categorías han sido abreviadas. Para la correcta interpretación de datos, consulta la Ficha Técnica de Indicadores al inicio de la sección.

MAPA DEL PUEBLO TOMABELA

TOMABELA

PUEBLO INDÍGENA KICHWA



Leyenda

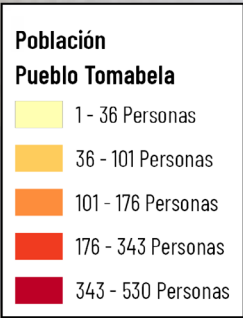

Escala: 1:350000

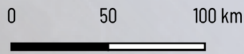

Región Insular

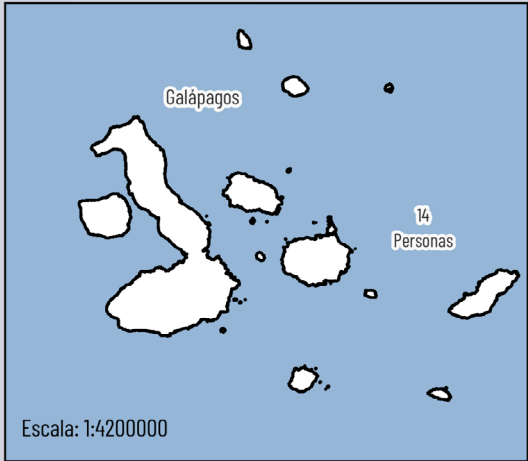

Escala: 1:4200000

Fuente: Censo, 2022



Para comprender mejor la distribución y las condiciones de vida del Pueblo Kichwa Tomabela, es esencial analizar su situación territorialmente. Así, nos centraremos en la provincia de Tungurahua, donde se encuentra la mayor concentración de la población. A continuación, presentamos un análisis detallado de su presencia y las características de su territorio en esta provincia.

CONCENTRACIÓN DEL PUEBLO KICHWA TOMABELA - PROVINCIA DE TUNGURAHUA

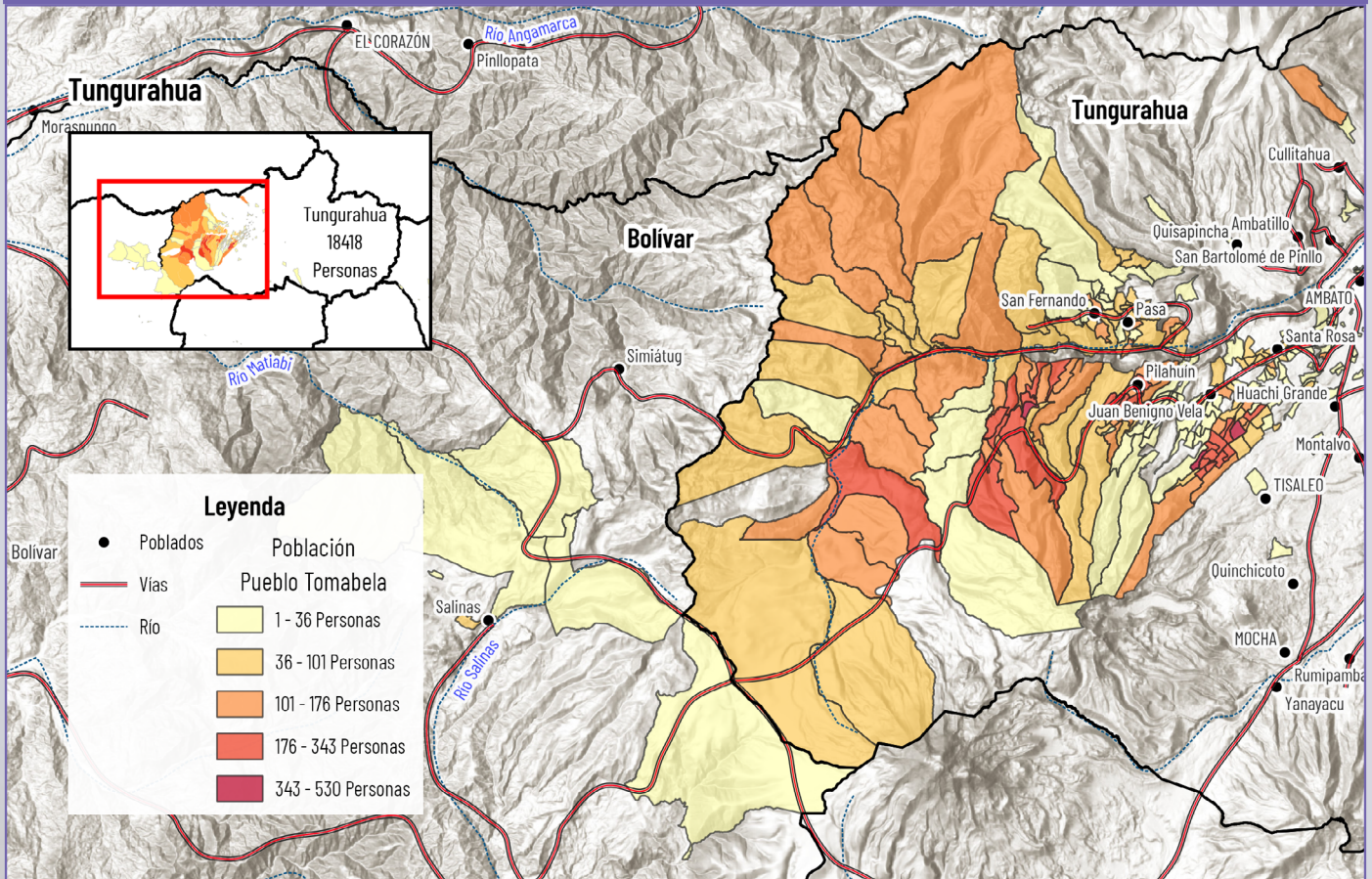

PROVINCIA DE TUNGURAHUA

El Pueblo Tomabela se encuentra en la provincia de Tungurahua con una población de 18,418 personas con mayor concentración al este de la provincia, se encuentran en la frontera con la provincia de Bolívar a las faldas del Volcán Carihuairazo y Chimborazo.

El territorio del Pueblo Tomabela, posee vías de acceso principal y también cuenta con caminos menores para el tránsito de vehículos, animales de carga y personas. Hay fuentes de agua que abastecen al territorio para riego y consumo, aunque la distribución del agua puede ser gestionada por las juntas de agua y municipios las características del terreno como encontrarse en zonas muy altas o la falta de acceso a infraestructura para regadío o distribución podría dificultar el abastecimiento de este líquido para todas las personas del territorio.

Los poblados cercanos son: Simiátug, San Fernando, Pasa, Quisapincha, Ambatillo, Cullitahua, San Bartolomé de Pinlo,

Ambato, Santa Rosa, Pilahuin, Juan Benigno Vela, Huachi Grande, Montalvo y Tisaleo. La cercanía con estas zonas rurales y urbanas permite el intercambio comercial.

ANÁLISIS CANTONAL EN TUNGURAHUA

En la provincia de Tungurahua, la población del Pueblo Tomabela es de 18,418 habitantes. De estos, 18,081 residen en áreas rurales (98.17%) y 337 en áreas urbanas (1.83%).

El cantón Ambato tiene la mayor población Tomabela con 18,355 habitantes, de los cuales 336 viven en áreas urbanas y 18,019 en áreas rurales.

San Pedro de Pelileo cuenta con 35 habitantes Tomabela, todos en áreas rurales.

Baños de Agua Santa tiene 10 habitantes Tomabela, todos en áreas rurales.

Tisaleo registra 9 habitantes Tomabela, todos en áreas rurales.

Quero tiene 8 habitantes Tomabela, todos en áreas rurales.

Finalmente, Patate tiene la menor población Tomabela, con solo 1 habitante en áreas urbanas.

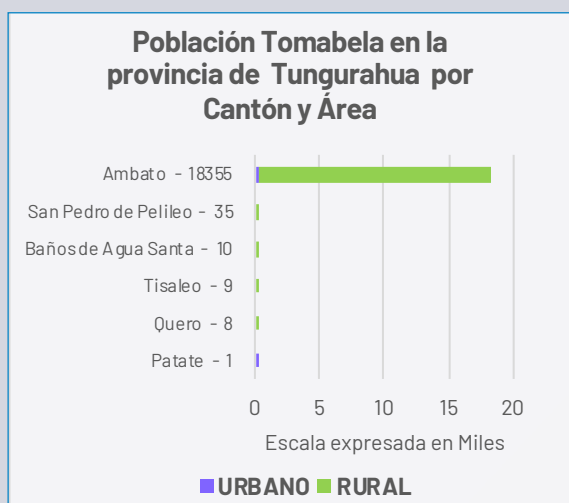

FUENTE: INEC - Censo Población y Vivienda 2022



Fotografía: Archivo SEIBE

PUEBLO KICHWA TOMABELA

CARACTERIZACIÓN SOCIOCULTURAL

El Pueblo Tomabela, conocido ancestralmente como el Jatun Ayllu, formaba parte de la gran nación de los Chimbos. Su territorio se extendía estratégicamente a ambos lados de la cordillera occidental, abarcando desde las gélidas laderas del Chimborazo y el Carihuayrazo hasta las zonas subtropicales o yungas. En la época precolombina, la región que hoy ocupa Salinas de Guaranda era el corazón del cacicazgo Tomabela, funcionando como un centro neurálgico para la extracción e intercambio de sal, un recurso vital que este pueblo administraba de forma autónoma.

Con la llegada de la administración colonial, las élites europeas y criollas se apropiaron de las tierras bajas más fértiles, empujando a los Tomabelas hacia zonas más altas y escarpadas. Este proceso de desplazamiento se consolidó alrededor de 1750, concentrando a la población en la actual zona de Salinas. La evangelización también transformó su identidad externa; la adopción de apellidos españoles como Salazar o Matzabanda, y otros de origen kichwa pero registrados bajo la administración colonial como Pungaña, Quishpe o Quispe, marcó una transición en su organización social, aunque su esencia comunitaria permaneció intacta.

La economía de los Tomabelas, basada en la agricultura y la ganadería de altura, está intrínsecamente ligada a su respeto por la Pachamama. Para este pueblo, la tierra no es un objeto de explotación, sino una entidad sagrada. Su geografía espiritual no se basa en templos construidos, sino en hitos naturales de gran poder:

Laguna de Potococha: Ubicada a los pies del Chimborazo, es considerada un sitio de purificación y ofrenda.

Laguna Chimborazo: Un referente de conexión con el mundo superior y la sabiduría de los ancestros.

Hoy en día, el pueblo Tomabela continúa reivindicando su historia, manteniendo viva la relación con sus lagunas sagradas y su legado como los antiguos administradores de la sal en los Andes centrales.

¿Quieres saber más?

Este documento forma parte del libro:
Pueblos, Nacionalidades y Lenguas del Ecuador



Explora el Ecuador a través de datos, mapas y análisis:

- 680 páginas dedicadas a los Pueblos y Nacionalidades indígenas, Pueblo Afroecuatoriano y Pueblo Montubio
- Autoidentificación étnica (2001–2010–2022)
- Lenguas indígenas y su evolución
- Indicadores demográficos, sociales y educativos
- Distribución territorial y cartografía especializada

CONTENIDO

- Más de 100 mapas temáticos
- Fichas estadísticas y geográficas por pueblo y nacionalidad
- Análisis comparativo de los censos 2001, 2010 y 2022
- Información detallada por lengua indígena
- Estudios específicos y estimaciones poblacionales



Escanea el QR

Descarga el Libro Completo GRATIS

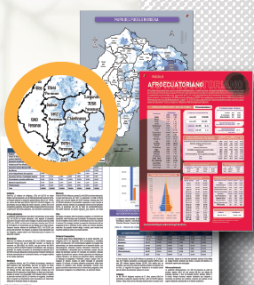

**PUEBLOS
 NACIONALIDADES
 LENGUAS INDÍGENAS**

ESTADÍSTICA Y CARTOGRAFÍA

GEOPUEBLOSECUADOR.COM



Síguenos en

@GeoPueblosEc