

PUEBLO INDÍGENA KICHWA

PANZALEO

El Pueblo Panzaleo cuenta con 82.549 habitantes a nivel nacional, siendo su principal ubicación la provincia de Cotopaxi, donde residen 69.999 personas. Aproximadamente ocho de cada diez habitantes viven en áreas rurales. La población ha crecido a una tasa anual del 2,6%, y la principal Rama de Actividad es la Agricultura, ganadería, silvicultura y pesca, ocupando a 7.773 personas. Además, el 9% de la población presenta alguna Dificultad Funcional Permanente y la Tasa de Analfabetismo es de 16,2%. El 48,7% de la población (de 1 año o más) habla Kichwa. El 11,7% de la población de 17 años o más, asiste o asistió a algún grado de Educación Técnica, Superior, Maestría o PHD (no implica titulación).

PERFIL ESTADÍSTICO 2010 - 2022 DEL PUEBLO INDÍGENA KICHWA

Panzaleo

Provincia	Población	
	2010	2022
Azuay	24	45
Bolívar	4	16
Cañar	9	11
Carchí	17	53
Chimborazo	29	75
Cotopaxi	55.495	69.999
El Oro	1	11
Esmeraldas	22	28
Galápagos	1	21
Guayas	43	80
Imbabura	85	218
Loja	4	3
Los Ríos	23	131
Manabí	13	35
M. Santiago	20	19
Napo	62	59
Orellana	31	55
Pastaza	25	34
Pichincha	2.954	9.726
Santa Elena	1	2
S. D. Tsáchilas	124	237
Sucumbios	9	20
Tungurahua	2.004	1.670
Z.Chinchipec	10	1

Población a nivel Nacional

Censo 2010 **61.010**

Censo 2022 **82.549**

URBANO 19.039 23,1%

RURAL 63.510 76,9%

Principales lenguas indígenas que habla este Pueblo

Kichwa	39.496	48,7%
No Catalogadas	847	1,0%
Shuar Chicham	14	0,0%

Tasa de Crecimiento Anual de la Población entre 2010 y 2022 **2,6%**

Variación Porcentual del Crecimiento Poblacional entre 2010 y 2022 **35,3%**

RAMA DE ACTIVIDAD ¿A qué se dedica o qué produce principalmente el negocio, empresa o lugar donde trabaja?

RAMA DE ACTIVIDAD	Hombres		Mujeres		Total
	Conteo	%	Conteo	%	
Agricultura, ganadería, silvicultura y pesca	3.835	49,3%	3.938	50,7%	7.773
Construcción	3.848	96,7%	130	3,3%	3.978
Comercio al por mayor y al por menor; reparación de automotores	1.664	50,5%	1.633	49,5%	3.297
Se ignora	1.664	97,0%	894	52,1%	1.716
Industrias manufactureras	910	63,5%	523	36,5%	1.433
Transporte y almacenamiento	1.117	94,9%	60	5,1%	1.177
Administración pública y defensa; planes de seguridad social	803	71,8%	316	28,2%	1.119
Otros	478	14,4%	1.988	60,1%	3.308
TOTAL	14.319	0,6016	9.482	0,3984	23.801

Condición de Actividad (Trabajo)*

Fuera de la Fuerza de Trabajo	Desocupado	Ocupado	Menor de 5 años
45.463	6.215	23.801	7.070
55,1%	7,5%	28,8%	8,6%

Dificultad Funcional Permanente (Discapacidad)*

Sí	No	Se ignora
7.454	74.149	946
9,0%	89,8%	1,1%

Pirámide Etaria Poblacional 2022 y 2010

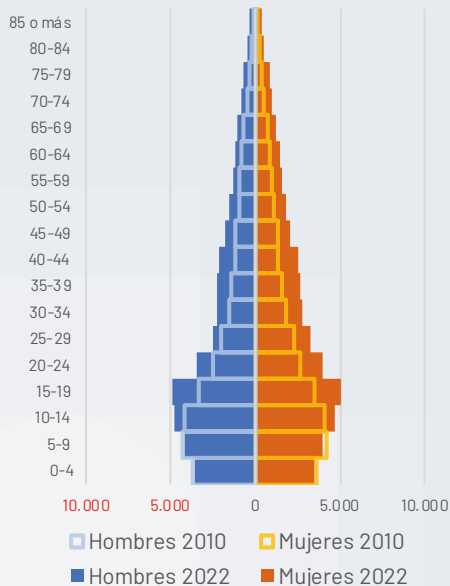

Población por edad

GRUPO ETARIO	2010	2022
De 0-4	7.285	7.070
De 5-9	8.576	8.146
De 10-14	8.199	9.429
De 15-19	6.853	9.943
De 20-24	5.145	7.456
De 25-29	4.387	5.793
De 30-34	3.314	5.068
De 35-39	3.001	4.958
De 40-44	2.491	4.625
De 45-49	2.520	3.850
De 50-54	1.965	3.337
De 55-59	1.850	2.968
De 60-64	1.643	2.633
De 65-69	1.420	2.232
De 70-74	1.043	1.816
De 75-79	674	1.473
De 80-84	410	995
85 o más	234	757

Nivel Educativo: más alto que asiste o asistió*

Nivel cursado o en curso	Hombres	Mujeres	Total
Ninguno	5.277	8.976	14.253
CDI/CNH/Guardería	596	567	1.163
Educación inicial/Preesc.	578	660	1.238
Alfabetización/Post Alfab.	492	1.173	1.665
Educación General Básica	18.653	18.599	37.252
Bachillerato	10.423	10.072	20.495
Ciclo Postbachillerato	91	84	175
Educación Técnica	668	447	1.115
Educación Superior	2.413	2.509	4.922
Maestría/ Especialización	130	129	259
PHD/Doctorado	5	7	12

Analfabetismo

Alfabeto	Analfabeto
63.239 83,8%	12.240 16,2%

*Algunas categorías han sido abreviadas. Para la correcta interpretación de datos, consulta la Ficha Técnica de Indicadores al inicio de la sección.

MAPA DEL PUEBLO PANZALEO

PUEBLO INDÍGENA KICHWA
PANZALEO

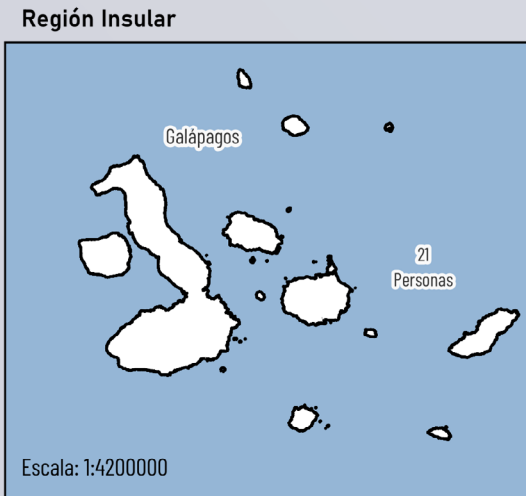
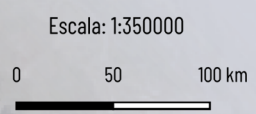
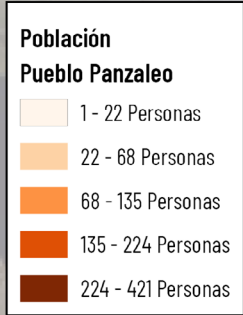

Fuente: Censo, 2022



Para comprender mejor la distribución y las condiciones de vida del Pueblo Kichwa Panzaleo, es esencial analizar su situación territorialmente. Así, nos centraremos en la provincia de Cotopaxi, donde se encuentra la mayor concentración de la población. A continuación, presentamos un análisis detallado de su presencia y las características de su territorio en esta provincia.

CONCENTRACIÓN DEL PUEBLO KICHWA PANZALEO - PROVINCIA DE COTOPAXI

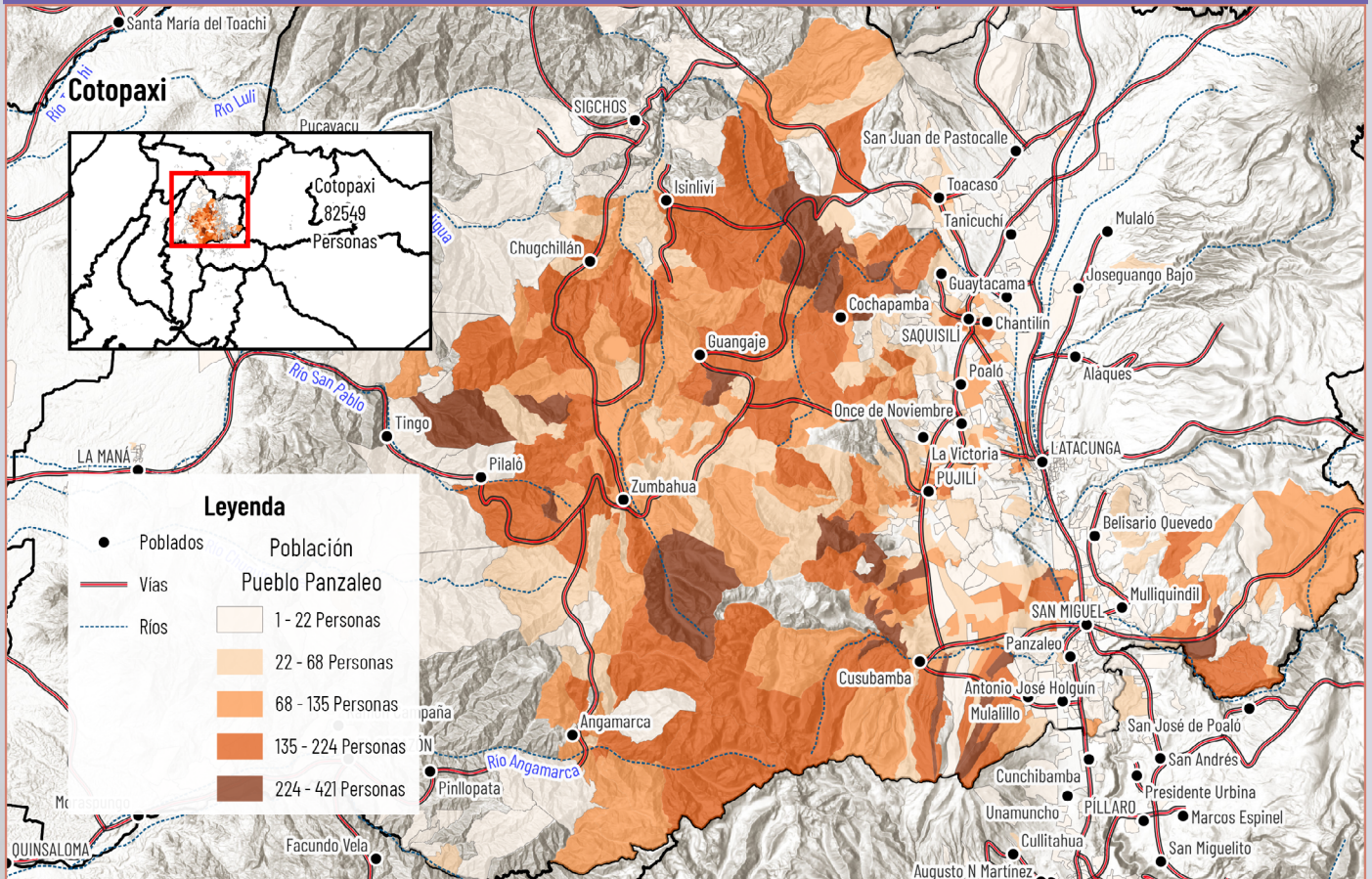

PROVINCIA DE COTOPAXI

El Pueblo Panzaleo se encuentra en la provincia de Cotopaxi con una población de 82,549 personas, se encuentra en el centro y sureste de la provincia.

El territorio del Pueblo Panzaleo, posee vías de acceso principal y también cuenta con caminos menores para el tránsito de vehículos, animales de carga y personas. Hay fuentes de agua en ciertos sectores que abastecen al territorio para riego y consumo, aunque la distribución del agua puede ser gestionada por las juntas de agua y municipios las características del terreno como encontrarse en zonas muy altas o la falta de acceso a infraestructura para regadío o distribución podría dificultar el abastecimiento de este líquido para todas las personas del territorio.

Los poblados cercanos son: Isinlivi, Chugchillán, Tingo, Pilaló, Zumbahua, Angamarca, Guangaje, Toacaso, Cochapamba, Guaytacama, Chantilín, Saquisilí, Poaló, Once de Noviembre,

La Victoria, Pujilí, Cusubamba, Latacunga, Belisario Quevedo, Mulliquindil, San Miguel, Panzaleo, Cusubamba, Antonio José Hogueín y Mualalillo. La cercanía con estas zonas rurales y urbanas permite el intercambio comercial.

ANÁLISIS CANTONAL EN COTOPAXI

En la provincia de Cotopaxi, la población del Pueblo Kichwa Panzaleo es de 69,999 habitantes. De estos, 59,531 residen en áreas rurales (85.09%) y 10,468 en áreas urbanas (14.91%). Pujilí es el cantón con la mayor población Kichwa Panzaleo, registrando 29,791 habitantes en total. De estos, 4,243 viven en áreas urbanas y 25,548 en áreas rurales. Salcedo sigue en tamaño con 15,748 habitantes Kichwa Panzaleo. En Salcedo, 344 habitantes residen en áreas urbanas y 15,404 en áreas rurales. Saquisilí cuenta con 9,744 habitantes Kichwa Panzaleo,

de los cuales 2,706 viven en áreas urbanas y 7,038 en áreas rurales. Latacunga tiene una población Kichwa Panzaleo de 9,532 habitantes, con 2,833 en áreas urbanas y 6,699 en áreas rurales. Sigchos alberga a 4,568 habitantes Kichwa Panzaleo, con 71 en áreas urbanas y 4,497 en áreas rurales. La Maná registra 335 habitantes Kichwa Panzaleo, de los cuales 264 viven en áreas urbanas y 71 en áreas rurales.

Finalmente, Pangua registra la menor población Kichwa Panzaleo, con 281 habitantes en total, de los cuales 7 viven en áreas urbanas y 274 en áreas rurales.



Fotografía: Archivo SEIBE

PUEBLO KICHWA PANZALEO

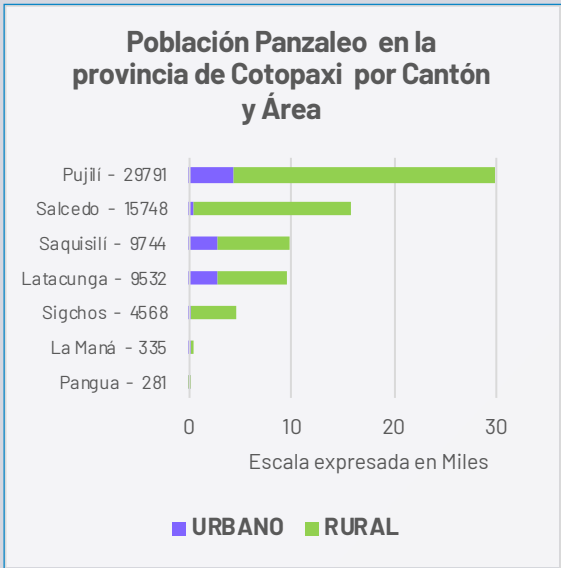

FUENTE: INEC - Censo Población y Vivienda 2022

CARACTERIZACIÓN SOCIOCULTURAL

El pueblo Panzaleo, es un grupo ancestral ubicada en la región central de la Sierra ecuatoriana, posee una rica historia cultural y lingüística. Según los relatos históricos, los Panzaleo tenían su propia lengua (extinta), distinta del kichwa, y su nombre, que en la lengua pre-kichwa significa "tribu" o "familia", refleja su fuerte sentido de identidad colectiva. Según relatos populares en las lenguas Chicha o Chimú, el término Panzaleo se traduce como "los salidos del monte y lagunas", lo que podría aludir a su conexión profunda con la naturaleza y los territorios montañosos que habitan.

La identidad del pueblo Panzaleo se mantiene viva a través de diversas expresiones culturales, como la danza. Los danzantes, figuras emblemáticas de sus festividades, recuperan y celebran las vestimentas y tradiciones de sus antepasados. Sus rituales, realizados principalmente en el mes de junio, coinciden con el Inti Raymi, la celebración del solsticio de invierno, aunque a menudo se sintetizan con la festividad cristiana del Corpus Christi.

La conquista española dejó cicatrices profundas en el pueblo Panzaleo. La desnutrición, la pobreza y las enfermedades introducidas por los colonizadores tuvieron efectos devastadores, mientras que la pérdida de sus territorios y el trabajo forzado marcaron generaciones. Incluso después de la independencia de Ecuador, los Panzaleo continuaron trabajando las tierras que históricamente les pertenecían, pero bajo un sistema que seguía beneficiando a los terratenientes descendientes de los colonos.

En la década de 1960, con la llegada de la Reforma Agraria, el pueblo Panzaleo comenzó a organizarse para reclamar sus derechos sobre la tierra. Este movimiento les llevó a obtener el reconocimiento como Comunas por parte del Estado, un logro significativo que representó un paso crucial en la lucha por su autodeterminación y por la recuperación de sus tierras ancestrales.

¿Quieres saber más?

Este documento forma parte del libro:
Pueblos, Nacionalidades y Lenguas del Ecuador



Explora el Ecuador a través de datos, mapas y análisis:

- 680 páginas dedicadas a los Pueblos y Nacionalidades indígenas, Pueblo Afroecuatoriano y Pueblo Montubio
- Autoidentificación étnica (2001–2010–2022)
- Lenguas indígenas y su evolución
- Indicadores demográficos, sociales y educativos
- Distribución territorial y cartografía especializada

CONTENIDO

- Más de 100 mapas temáticos
- Fichas estadísticas y geográficas por pueblo y nacionalidad
- Análisis comparativo de los censos 2001, 2010 y 2022
- Información detallada por lengua indígena
- Estudios específicos y estimaciones poblacionales



Escanea el QR

Descarga el Libro Completo GRATIS

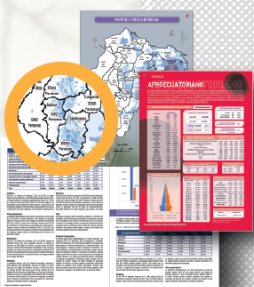

**PUEBLOS
 NACIONALIDADES
 LENGUAS INDÍGENAS**

ESTADÍSTICA Y CARTOGRAFÍA

GEOPUEBLOSECUADOR.COM



Síguenos en

@GeoPueblosEc