

PUEBLO INDÍGENA KICHWA

CHIBULEO

El Pueblo Chibuleo cuenta con 6.683 habitantes a nivel nacional, siendo su principal ubicación la provincia de Tungurahua, donde residen 5.196 personas. Ocho de cada diez de sus habitantes viven en áreas rurales. La población ha crecido a una tasa anual del 1,8%, y la principal Rama de Actividad es la Agricultura, ganadería, silvicultura y pesca, ocupando a 981 personas. Además, el 6,9% de la población presenta alguna Dificultad Funcional Permanente y la Tasa de Analfabetismo es de 14,7%. El 63,9% de la población (de 1 año o más) habla Kichwa. El 19,3% de la población de 17 años o más, asiste o asistió a algún grado de Educación Técnica, Superior, Maestría o PHD (no implica titulación).

PERFIL ESTADÍSTICO 2010 - 2022 DEL PUEBLO INDÍGENA KICHWA

Chibuleo

Provincia	Población	
	2010	2022
Azuay	10	11
Bolívar	13	49
Cañar	6	5
Carchi	6	8
Chimborazo	10	50
Cotopaxi	36	93
El Oro	0	27
Esmeraldas	1	3
Galápagos	0	21
Guayas	19	161
Imbabura	36	55
Loja	8	1
Los Ríos	4	46
Manabí	1	14
M. Santiago	24	13
Napo	34	60
Orellana	50	41
Pastaza	51	52
Pichincha	550	532
Santa Elena	53	205
S. D. Tsáchilas	9	16
Sucumbios	16	21
Tungurahua	4.442	5.196
Z.Chinchipec	0	3

Población a nivel Nacional

Censo 2010 **5.379**

Censo 2022 **6.683**

URBANO 1.264 18,9%

RURAL 5.419 81,1%

Principales lenguas indígenas que habla este Pueblo

Kichwa	4.206	63,9%
No Catalogadas	95	1,4%
Shuar Chicham	7	0,1%

Tasa de Crecimiento Anual de la Población entre 2010 y 2022 **1,8%**

Variación Porcentual del Crecimiento Poblacional entre 2010 y 2022 **24,2%**

RAMA DE ACTIVIDAD ¿A qué se dedica o qué produce principalmente el negocio, empresa o lugar donde trabaja?

	Hombres		Mujeres		Total
	Conteo	%	Conteo	%	
Agricultura, ganadería, silvicultura y pesca	495	50,5%	486	49,5%	981
Comercio al por mayor y al por menor; reparación de automotores	322	43,9%	412	56,1%	734
Actividades financieras y de seguros	198	57,6%	146	42,4%	344
Construcción	198	98,5%	2	1,0%	201
Industrias manufactureras	68	54,4%	57	45,6%	125
Transporte y almacenamiento	110	95,7%	5	4,3%	115
Se ignora	33	43,4%	43	56,6%	76
Otros	141	39,4%	218	60,9%	358
TOTAL	1.565	0,5334	1.369	0,4666	2.934

Condición de Actividad (Trabajo)*

Fuera de la Fuerza de Trabajo	Desocupado	Ocupado	Menor de 5 años
3.029	207	2.934	513
45,3%	3,1%	43,9%	7,7%

Dificultad Funcional Permanente (Discapacidad)*

Sí	No	Se ignora
462	6.106	115
6,9%	91,4%	1,7%

Pirámide Etaria Poblacional 2022 y 2010

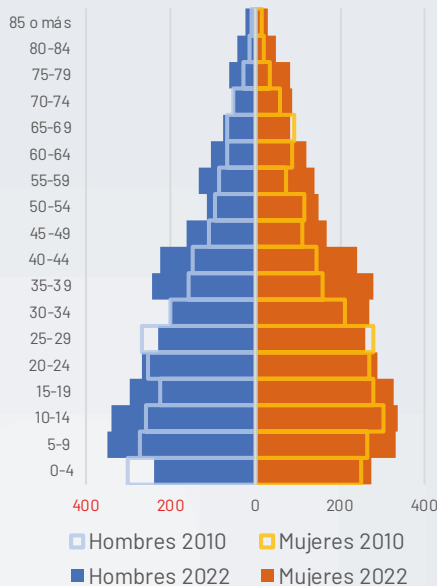

Población por edad

GRUPO ETARIO	2010	2022
De 0-4	550	513
De 5-9	535	682
De 10-14	562	676
De 15-19	502	624
De 20-24	524	556
De 25-29	547	489
De 30-34	413	471
De 35-39	315	526
De 40-44	293	468
De 45-49	222	328
De 50-54	207	263
De 55-59	162	274
De 60-64	154	225
De 65-69	158	160
De 70-74	111	143
De 75-79	64	143
De 80-84	36	89
85 o más	24	53

Nivel Educativo: más alto que asiste o asistió*

Nivel cursado o en curso	Hombres	Mujeres	Total
Ninguno	271	561	832
CDI/CNH/Guardería	43	36	79
Educación inicial/Preesc.	66	75	141
Alfabetización/Post Alfab.	57	105	162
Educación General Básica	1.534	1.551	3.085
Bachillerato	751	748	1.499
Ciclo Postbachillerato	7	2	9
Educación Técnica	69	61	130
Educación Superior	321	351	672
Maestría/ Especialización	40	30	70
PHD/Doctorado	2	2	4

Analfabetismo

Alfabeto	Analfabeto
5.266 85,3%	904 14,7%

*Algunas categorías han sido abreviadas. Para la correcta interpretación de datos, consulta la Ficha Técnica de Indicadores al inicio de la sección.

MAPA DEL PUEBLO CHIBULEO

PUEBLO INDÍGENA KICHWA
CHIBULEO

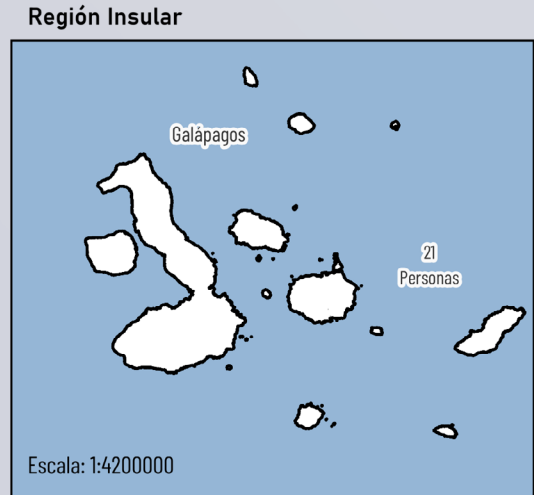
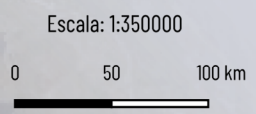
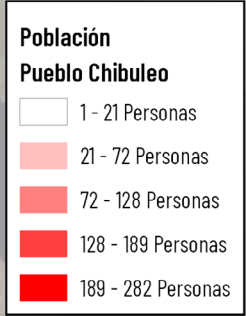
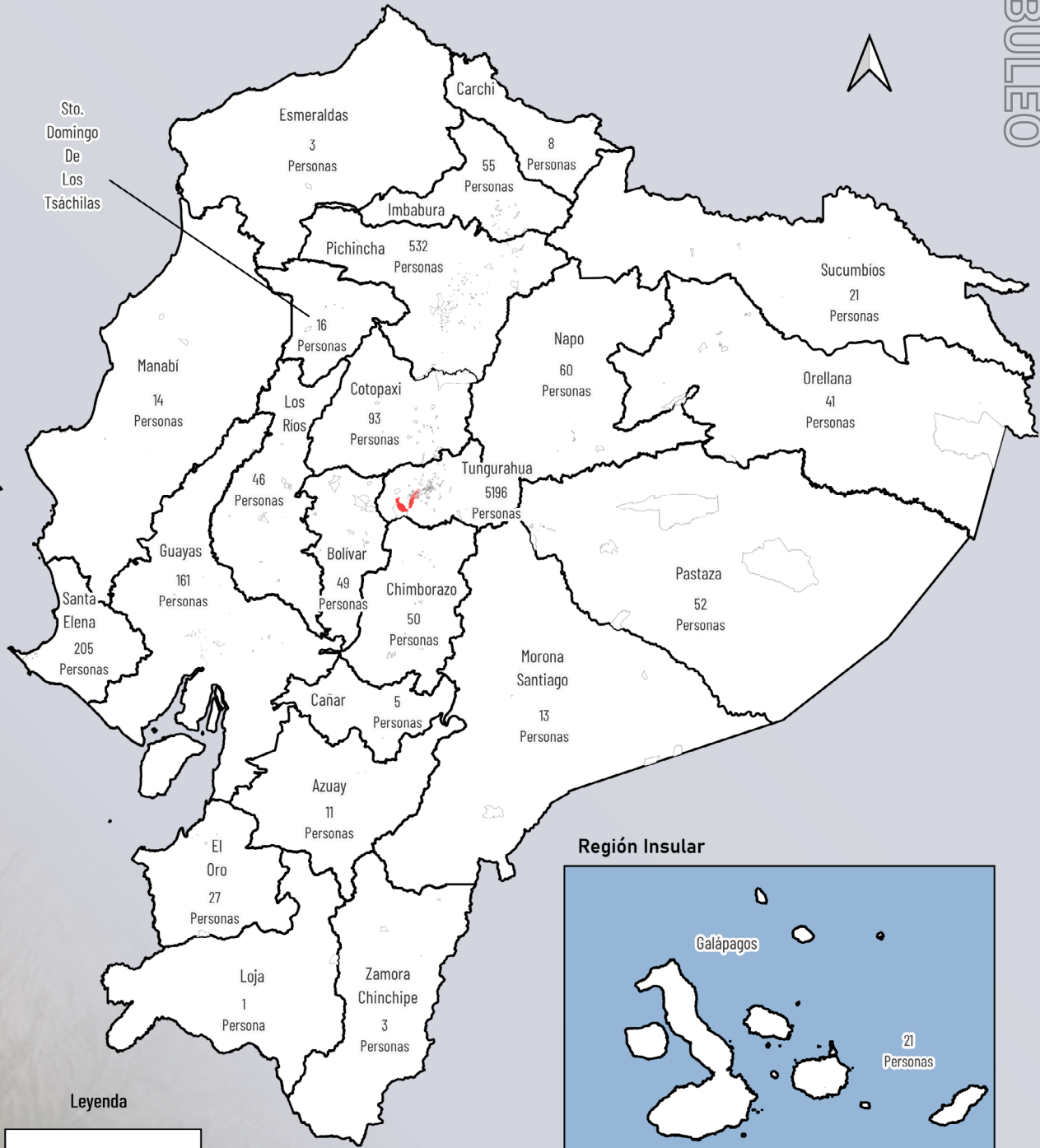

Fuente: Censo, 2022



Para comprender mejor la distribución y las condiciones de vida del Pueblo Kichwa Chibuleo, es esencial analizar su situación territorialmente. Así, nos centraremos en la provincia de Tungurahua, donde se encuentra la mayor concentración de la población. A continuación, presentamos un análisis detallado de su presencia y las características de su territorio en esta provincia.

CONCENTRACIÓN DEL PUEBLO KICHWA CHIBULEO - PROVINCIA DE TUNGURAHUA

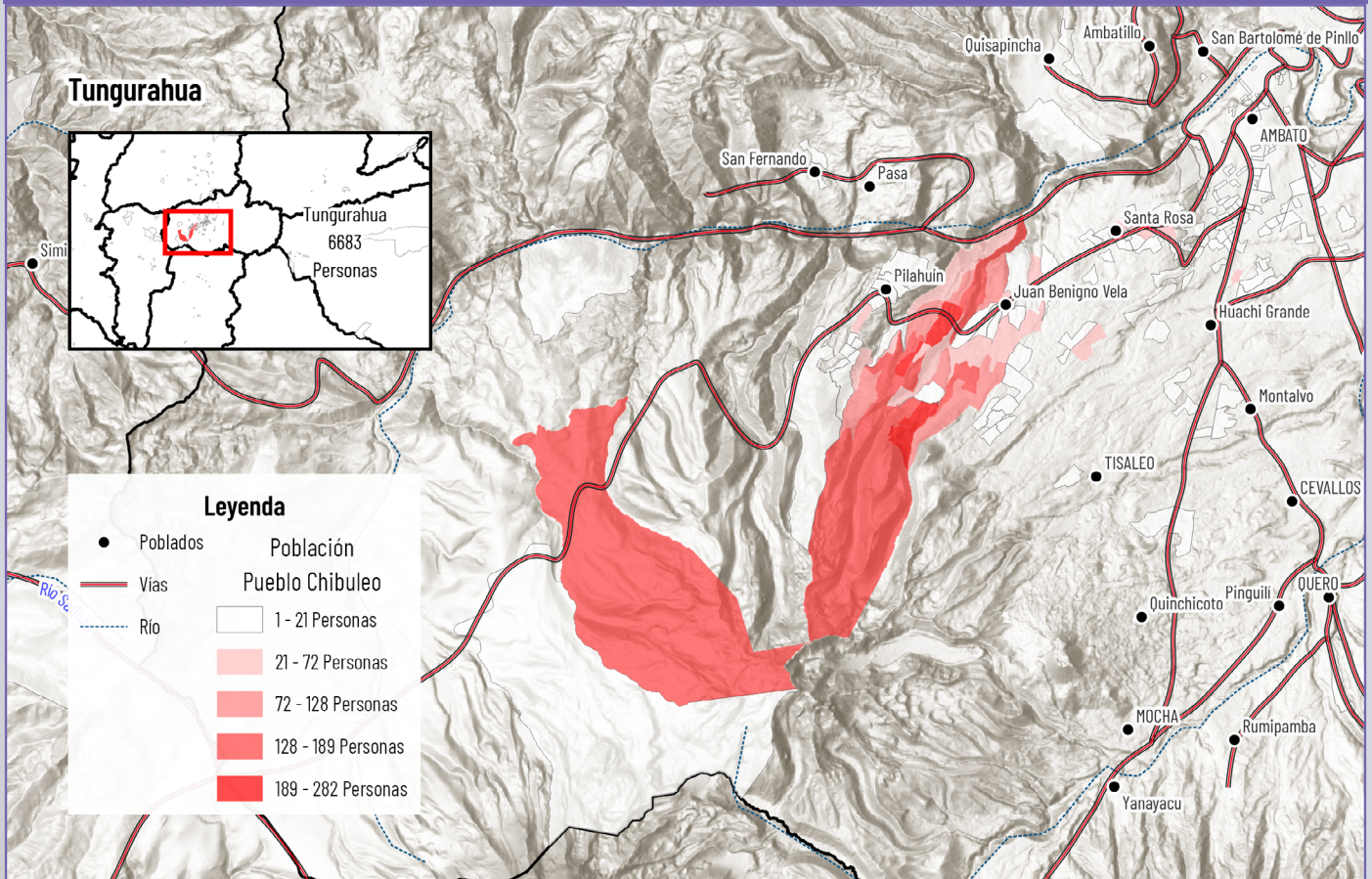

PROVINCIA DE TUNGURAHUA

El Pueblo Chibuleo es una nacionalidad indígena ubicada en la provincia de Tungurahua, en la región Sierra del Ecuador. Cuenta con una población aproximada de 6.683 habitantes, asentados en las faldas del volcán Carihuairazo, en un territorio caracterizado por su altitud y paisajes andinos.

Su territorio está atravesado por vías principales que lo conectan con centros poblados cercanos, así como por una red de caminos secundarios y senderos utilizados para el tránsito de vehículos, animales de carga y personas. Esta infraestructura permite la movilidad de productos y personas, favoreciendo la integración de la comunidad con las zonas aledañas.

El territorio dispone de fuentes de agua naturales que abastecen tanto el consumo humano como las actividades agrícolas mediante riego. Sin embargo, factores como la ubicación en

zonas de gran altitud o la falta de infraestructura de distribución y regadío pueden dificultar el acceso al agua para todas las familias. La gestión del recurso hídrico suele estar a cargo de juntas de agua comunitarias en coordinación con los municipios, lo que refleja la importancia de la organización local en el manejo de los recursos naturales.

Entre los poblados cercanos se encuentran Juan Benigno Vela, Pilahuín, Santa Rosa y la ciudad de Ambato, capital provincial. La cercanía con estas áreas rurales y urbanas permite una diversificación de las actividades económicas, combinando agricultura, comercio y otros servicios, gracias a la interacción constante con mercados locales y dinámicas urbanas.

ANÁLISIS CANTONAL EN TUNGURAHUA

En total, 4,882 habitantes del Pueblo Kichwa Chibuleo residen en áreas rurales y 314 en áreas urbanas de la provincia de Tungurahua.

La mayoría de la población del Pueblo Kichwa Chibuleo se encuentra en áreas rurales, con una concentración significativa en el cantón El cantón Tisaleo sigue en tamaño, con 20 habitantes, y una presencia más pequeña se observa en los cantones Santiago de Pillaro, San Pedro de Pelileo, Baños de Agua Santa y Quero, con 16, 14, 5 y 1 habitantes, respectivamente.

Estos datos reflejan la tendencia predominante a residir en zonas rurales, lo que está alineado al desarrollo de actividades agrícolas.

Población Chibuleo en la provincia de Tungurahua por Cantón y Área

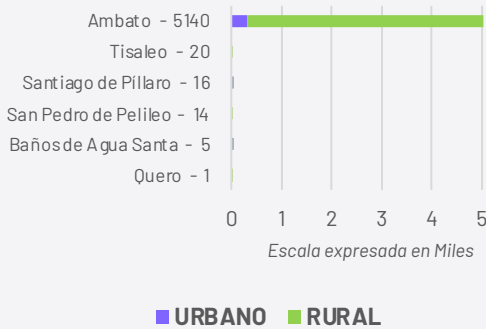

FUENTE: INEC - Censo Población y Vivienda 2022



Fotografía: Archivo SEIBE

PUEBLO KICHWA CHIBULEO

CARACTERIZACIÓN SOCIOCULTURAL

El pueblo Chibuleo, está asentado en la provincia de Tungurahua, en la región central del Ecuador. Su nombre deriva de la planta "Chibu" que antiguamente crecía en la zona, mientras que "leo" se refiere a los descendientes de la cultura Panzaleo. Esta comunidad ha mantenido su identidad cultural a lo largo de los siglos, integrando prácticas ancestrales y resistiendo la influencia externa.

Una de las celebraciones más importantes para el pueblo Chibuleo es el Inti Raymi, la fiesta del sol, que marca el solsticio de invierno. Durante esta celebración, los Chibuleo despliegan una rica tradición musical con instrumentos autóctonos como el pingullo, rondador, huanca y bocina, cuyas melodías resuenan en las montañas, evocando la conexión ancestral con la naturaleza y el cosmos.

La vestimenta tradicional del pueblo Chibuleo es otro elemento significativo de su identidad. Las mujeres visten bayetas negras con bordados en los filos, blusas blancas de manga corta también decoradas con bordados, y anacos negros que ciñen a la cintura

con una faja (chumpi) de colores.

Complementan su atuendo con un sombrero blanco, orejeras de corales rojas y cuentas metálicas doradas, y llevan dos tupus que representan su vínculo con la tierra. Los hombres, por su parte, visten ponchos rojos con bordados y franjas verticales de colores, y suelen llevar camisa y pantalón blanco.

El territorio Chibuleo está marcado por una serie de lugares sagrados que reflejan su profunda espiritualidad y respeto por la naturaleza. Entre ellos se destacan el Cerro Conolongo, la Laguna Inabuela, Pucará, la Quebrada de Condorjaca y Cuatro Esquinas. Estos sitios son espacios de culto y conexión con los ancestros, donde se realizan ceremonias y rituales que mantienen viva la cosmovisión del pueblo Chibuleo.

La comunidad ha preservado su forma de vida tradicional, adaptándose a los cambios sin perder su esencia. Su organización comunitaria y sus prácticas culturales son testimonio de la resistencia y continuidad de una identidad que sigue viva en el corazón de los Andes ecuatorianos.

¿Quieres saber más?

Este documento forma parte del libro:
Pueblos, Nacionalidades y Lenguas del Ecuador



Explora el Ecuador a través de datos, mapas y análisis:

- 680 páginas dedicadas a los Pueblos y Nacionalidades indígenas, Pueblo Afroecuatoriano y Pueblo Montubio
- Autoidentificación étnica (2001–2010–2022)
- Lenguas indígenas y su evolución
- Indicadores demográficos, sociales y educativos
- Distribución territorial y cartografía especializada

CONTENIDO

- Más de 100 mapas temáticos
- Fichas estadísticas y geográficas por pueblo y nacionalidad
- Análisis comparativo de los censos 2001, 2010 y 2022
- Información detallada por lengua indígena
- Estudios específicos y estimaciones poblacionales



Escanea el QR

Descarga el Libro Completo GRATIS

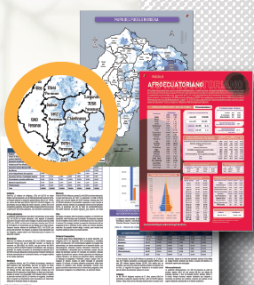

**PUEBLOS
 NACIONALIDADES
 LENGUAS INDÍGENAS**

ESTADÍSTICA Y CARTOGRAFÍA

GEOPUEBLOSECUADOR.COM



Síguenos en

@GeoPueblosEc