

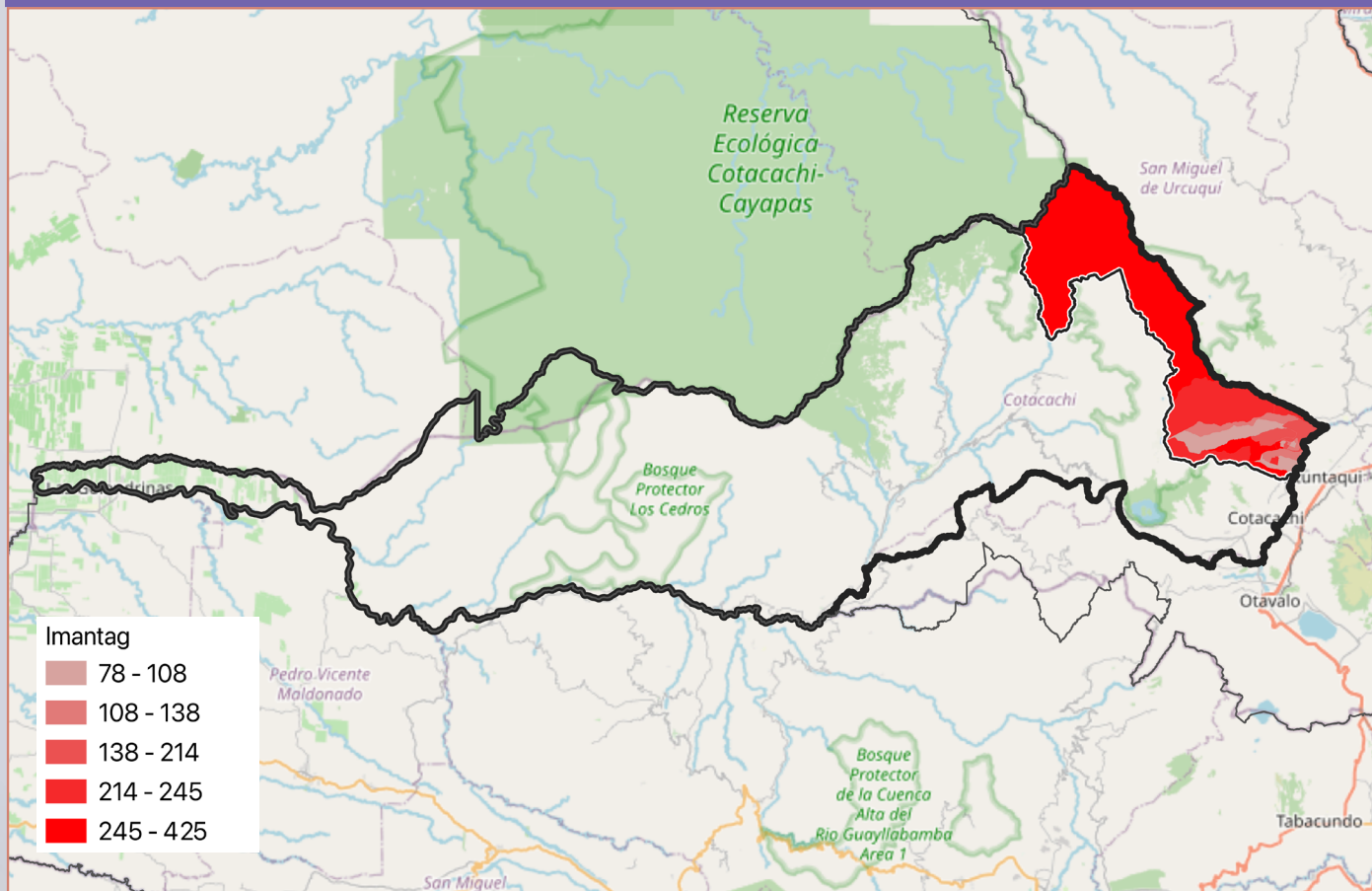

CONCENTRACIÓN DEL PUEBLO KICHWA IMANTAG - PARROQUIA IMANTAG



El mapa del pueblo Imantag se presenta con carácter referencial y considera a la población autoidentificada como kichwa sin asignación a un pueblo específico, así como al pueblo Otavalo. Esto se debe a que el Instituto Nacional de Estadística y Censos (INEC), en su metodología de cálculo, clasifica como parte del pueblo Otavalo a las personas autoidentificadas como Imantag.

Asimismo, el mapa excluye a la población con estas mismas características que reside fuera de la parroquia Imantag.

Población Inferencial

Como parte del presente estudio, se desarrolló una estrategia metodológica que permite estimar la población del pueblo kichwa Imantag a nivel nacional, superando las limitaciones impuestas por la exclusión de esta identidad del listado oficial de pueblos indígenas considerado en el Censo de Población y Vivienda 2022. Aunque la pregunta sobre adscripción étnica era abierta, las respuestas como “Imantag” no fueron codificadas como una categoría diferenciada, y fueron en su mayoría reclasificadas por el sistema censal como parte del pueblo Otavalo. Esta decisión técnica, basada en una codificación posterior a la recolección, invisibiliza pueblos históricos como Imantag, que poseen continuidad territorial, formas organizativas propias y prácticas culturales singulares, incluso al interior del mismo cantón Cotacachi.

Ante este vacío, se construyeron dos modelos inferenciales orientados a estimar el volumen poblacional del pueblo Imantag, tomando como base la autoidentificación indígena y la relación con el territorio de origen, particularmente la parroquia Imantag.

El Modelo 1 se fundamenta en vínculos filiales y territoriales: considera a personas indígenas (autoidentificadas como kichwas sin especificación de pueblo o como otavalos), cuyos padres nacieron en Cotacachi—y específicamente en Imantag—y también se identifican como Kichwa u Otavalo. Se aplican criterios para descartar casos con ascendencia mixta o no indígena, y se asignan niveles de consistencia en función de la claridad del vínculo identitario intergeneracional.

El Modelo 2 complementa esta lógica mediante una lectura más amplia de los vínculos familiares. Trabaja sobre la población que nació en Cotacachi, se identifica como Kichwa u Otavalo, y reside o ha tenido vínculos familiares confirmables con Imantag. Se consideran diversas configuraciones familiares dentro del hogar censal (madres, padres, abuelos, suegros), con el fin de rastrear trayectorias de pertenencia territorial e identitaria. La clasificación obtenida se basa en tres niveles de análisis: ascendencia inmediata, ampliada y, finalmente, residencia como único dato disponible.

La integración de ambos modelos permitió establecer bandas inferenciales del tamaño poblacional del pueblo Imantag, diferenciadas por su grado de consistencia.

Estimación del Pueblo Kichwa Imantag

Estimación de Alta Consistencia (1.760 personas)

Incluye individuos con alta confirmación intergeneracional: padres o abuelos nacidos en la parroquia Imantag y con autoidentificación indígena coherente (Kichwa u Otavalo). Son núcleos familiares con fuerte enraizamiento territorial e identidad reconocible dentro del patrón histórico-cultural de Imantag.

Estimación de Media Consistencia (4.200 personas)

Agrupar personas con vínculos parciales: por ejemplo, sólo uno de los padres o ascendientes ligados a Imantag, o residentes en la parroquia sin confirmación completa de filiación étnica. Esta franja refleja trayectorias identitarias plausibles, aunque con menor densidad de evidencia.

Estimación Expansiva (5.336 personas)

Considera personas nacidas en Imantag o con residencia actual en la parroquia, que se identifican como indígenas sin pueblo definido o como otavalo, pero sin vínculos familiares rastreables. Se trata de una estimación abierta que permite visualizar la extensión poblacional potencial del pueblo, tomando en cuenta las limitaciones del diseño censal.

Estos resultados permiten evidenciar la existencia poblacional del pueblo Imantag dentro del registro censal, aun cuando esta no haya sido reconocida explícitamente. La metodología inferencial empleada —basada en criterios culturales y relacionales— ofrece una vía concreta para visibilizar pueblos excluidos de los listados oficiales.

Nota: Para conocer las estimaciones detalladas de todos los pueblos indígenas no reconocidos explícitamente en el censo, revisar la sección Otras Nacionalidades y Pueblos Indígenas del Ecuador.



Fotografía: GADP Imantag

PUEBLO KICHWA IMANTAG

CARACTERIZACIÓN SOCIOCULTURAL

El pueblo kichwa Imantag se asienta en la parroquia rural Imantag del cantón Cotacachi, articulada en varias comunidades (p. ej., El Morlán, Peribuela y Piñán) y en un paisaje de laderas y páramos donde el agua (vertientes y riego) es eje productivo y simbólico. En relatos identitarios se remiten a matrices caranqui/panandinas y a trayectorias distintas de las comunidades kichwa de la cabecera cantonal; aun así, clasificaciones estatales previas lo han relacionado con el pueblo “Otavalo”.

Su organización social combina gobierno parroquial y comunitario: la asamblea general y las representaciones de las comunidades sostienen decisiones colectivas, y la minga aparece como tecnología social para obras, caminos y sistemas de riego; además, participa en redes como Consejo de Gobierno del Pueblo Kichwa Imantag y la UNORCAC. En el plano cultural conviven fiestas católicas y raymis andinos: Wakchakaray, y baños rituales durante Kapak Raymi, Inti Raymi y Pawkar Raymi, con presencia de yachak. La lengua kichwa conserva alta vitalidad (con brechas generacionales asociadas a escolarización). Sitios como Muyu Urcu–Yana Urcu (mirador), el Bosque Protector Peribuela y la laguna Piñán condensan la relación territorial-simbólica que sostiene memoria y pertenencia.

La vestimenta tradicional de la mujer se compone de una camisa blanca bordada finamente en el cuello y el pecho, acompañada por una fachalina blanca que incorpora franjas rojas, azules o negras, en función del uso ceremonial o cotidiano. El anaco se asegura con dos fajas: una gruesa y roja (mama chumpi), y otra más delgada y larga, de tonos rojos o azules (wawa chumpi). En la cabeza, se usa el muchucu, un sombrero amplio de lana amarilla con una cinta roja colgante a un costado. Complementan esta indumentaria los hualcas (collares brillantes de tonos dorados), las manillas rojas (maqui watarina) en las muñecas, y alpargatas oscuras como calzado tradicional. Los hombres visten con sobriedad y simbolismo. Su atuendo inicia con una camisa blanca de manga larga, cubierta por un poncho cuadrado de color azul profundo que identifica su procedencia comunitaria. El pantalón blanco, conocido como waramuchu, se extiende hasta las rodillass. En la cabeza, también llevan un sombrero muchucu de lana amarilla, compartido con la vestimenta femenina pero adaptado a su uso masculino. Finalmente, el calzado tradicional se compone de las ushutas, sandalias andinas fabricadas artesanalmente.

El presente apartado tiene como objetivo estimar, desde una perspectiva metodológica y demográfica, la población de los pueblos indígenas Cotacachi e Imantag, ubicados en el cantón Cotacachi, provincia de Imbabura. La propuesta metodológica aquí presentada se construye a partir de una revisión profunda de las dinámicas de autoidentificación en el Ecuador, articulando los aspectos culturales, territoriales y familiares que intervienen en el proceso, y confrontándolos con las limitaciones inherentes de los sistemas censales oficiales.

Este ejercicio no parte únicamente de datos cuantitativos, sino que se posiciona desde un marco interpretativo crítico que reconoce los límites de la estadística cuando intenta capturar preceptos ontológicos, identitarios y culturales profundamente enraizados.

1. Dinámicas de autoidentificación en el Ecuador

En el contexto ecuatoriano, la autoidentificación indígena se configura por una combinación de factores fundamentales: la familia ampliada, la familia nuclear, el territorio y la autoconciencia.

Familia ampliada: Representa el vínculo ancestral con un pueblo o comunidad específica. Incluso ante migraciones intergeneracionales hacia zonas urbanas u otros territorios, muchas personas mantienen un vínculo activo con su comunidad de origen.

Familia nuclear: La autoidentificación suele transmitirse directamente desde los padres. Aunque esta tendencia es común, pueden presentarse múltiples combinaciones:

- Padre/Madre de pueblo Kichwa A + Padre/Madre de pueblo Kichwa B
- Padre/Madre de pueblo Kichwa A + Padre/Madre de nacionalidad indígena no Kichwa
- Padre/Madre de pueblo Kichwa A + Padre/Madre mestiza/blanca
- Un solo padre/madre de pueblo Kichwa A
- Ambos padres de pueblo Kichwa A
- Ausencia de padres

Estos escenarios muestran que la filiación directa no garantiza una única trayectoria identitaria. El descendiente puede optar por adoptar, abandonar o incluso reformular su autoidentificación.

Territorio: El territorio tiene una doble dimensión: física y simbólica. Física cuando el individuo reside o visita frecuentemente su comunidad; simbólica cuando, pese a vivir lejos, el territorio constituye una referencia cultural y emocional constante. En este sentido, hablamos de un “territorio de pertenencia”, anclado en la memoria y la historia familiar. Además, del nacimiento pese a la no residencia en el mismo.

Autoconciencia: Desde su raíz etimológica (auto: “por sí mismo”), la autoidentificación es un acto de voluntad y reconocimiento personal. La persona decide identificarse —o no— con un pueblo, más allá de las condiciones objetivas como el idioma, el nacimiento o su ascendencia.

Estas dimensiones implican que cualquier intento de inferencia debe ser interpretativo y no reduccionista. Por lo tanto, se evita exigir elementos como el dominio de la lengua o el haber nacido/residir en el territorio como condiciones excluyentes.

2. Interpretación teórica y limitaciones hacia un modelo de inferencia estadística

Tras haber delineado las dimensiones que estructuran la autoidentificación indígena, se plantea la posibilidad de construir modelos inferenciales que, respetando los principios ontológicos de los pueblos, sean capaces de aproximarse estadísticamente a estimaciones consistentes.

La fuente de información es el Censo de Población y Vivienda (CPV), el cual —considerando sus limitaciones— ofrece múltiples variables para estructurar inferencias sólidas.

Un elemento clave es entender cómo fueron tabulados los pueblos Cotacachi e Imantag en el CPV. Ambos pueblos no aparecen de manera explícita como opciones dentro del listado de pueblos y nacionalidades. Pero dado que la pregunta sobre la pertenencia a pueblos y nacionalidades es abierta (es decir las personas podían mencionar cualquier pueblo), las personas pertenecientes al Pueblo Kichwa Cotacachi y Pueblo Kichwa Otavalo expresaron su autoidentificación. Pese a esto, el INEC en las Bases de Datos Públicas no ha revelado cuántos de los censados se identificaron explícitamente como tal.

Por ende este ejercicio de inferencia es necesario. Para poder inferir ambos pueblos, sin embargo, dos categorías cruciales dentro de los listados de Pueblos y Nacionalidades del CPV 2022, publicados por el INEC:

Kichwa: No designa a la nacionalidad en general, sino a quienes se identificaron únicamente como “Kichwa” sin declarar un pueblo específico.

Otros Pueblos NCP: Agrupa las respuestas que no estaban en el listado oficial. Se podría pensar que estas incluyen posiblemente a los Pueblos Kichwa Cotacachi e Imantag, pero es mucho más probable que estas asignaciones fueron posteriormente clasificadas por el INEC como parte de categorías mayores (por ejemplo, Otavalo o Kichwa).

Se presume que personas que declararon ser de estos pueblos fueron reclasificadas como Otavalo o Kichwa genérico (Sin mencionar a qué pueblo pertenecían). También es probable que, ante la falta de opciones explícitas, muchos hayan optado voluntariamente por identificarse como Kichwa u Otavalo.

3. Estimaciones numéricas exploratorias iniciales

El análisis parte de dos hallazgos fundamentales:

De las 1.087.543 personas que se identifican como parte de la nacionalidad Kichwa, el 49,3% (535.826) no declaró un pueblo específico. Esto constituye una gran masa de autoidentificación genérica abierta a inferencias.

Tabla 81 - Distribución poblacional nacional de los pueblos de la Nacionalidad Kichwa - CPV 2022

Pueblo/Nacionalidad	Población
"Kichwa"	535.826
"Puruhá"	149.204
"Otavalo"	103.561
"Panzaleo"	82.549
"Kayambi"	53.273
"Waranka"	33.685
"Kañari"	27.738
"Saraguro"	25.558
"Tomabela"	18.810
"Karanki"	15.888
"Kisapincha"	12.915
"Salasaka"	7.628
"Chibuleo"	6.683
"Kitu Kara"	5.664
"Natabuela"	4.010
"Cochasquí"	2.682
"Pastos"	1.542
"Paltas"	327

Tabla 82 - Resumen distribución poblacional nacional la Nacionalidad Kichwa (sin pueblo específico) - CPV 2022

Tipo	Población	Porcentual
Total Nacionalidad Kichwa	1.087.543	100%
Solo Kichwa (sin pueblo específico)	535.826	49,3%

Del total de personas que se identificaron como Otavalo (103.561), el 82,9% reside en Imbabura, y un 15,2% (15.699 personas) lo hace específicamente en el cantón Cotacachi.

Tabla 83 - Distribución poblacional provincial del Pueblo Kichwa Otavalo - CPV 2022

Cantón de Residencia	Población Otavalo
Azuay	212
Bolívar	71
Cañar	225
Carchi	632
Chimborazo	192
Cotopaxi	263
El Oro	158
Esmeraldas	82
Galápagos	101
Guayas	874
Imbabura	85.815
Loja	97
Los Ríos	207
Manabí	135
Morona Santiago	96
Napo	39
Orellana	101
Pastaza	51
Pichincha	13.352
Santa Elena	159
Santo Domingo de los Tsáchilas	197
Sucumbíos	74
Tungurahua	393
Zamora Chinchipe	35
Total general	103.561

Tabla 84 - Distribución poblacional cantonal del Pueblo Kichwa Otavalo en Imbabura - CPV 2022

Imbabura	Población
Antonio Ante	7.071
Cotacachi	15.699
Ibarra	1.080
Otavalo	61.666
Pimampiro	210
San Miguel de Urcuquí	89
Total general	85.815

Lo relevante es que del total de personas que residen en Cotacachi y se identifican como Otavalo, un 90,5% (14.211) nació en el propio cantón. Este dato nos ofrece una pista sólida para plantear inferencias territoriales.

Tabla 85 - Distribución poblacional del cantón de nacimiento, de la población Kichwa Otavalo que reside en Cotacachi - CPV 2022

CANTON RESIDENCIA	CANTON NACIMIENTO	TOTAL	Porcentual
Cotacachi	Cotacachi	14.211	90,5%
Cotacachi	Otavalo	416	2,6%
Cotacachi	Ibarra	398	2,5%
Cotacachi	Distrito Metropolitano de Quito	267	1,7%
Cotacachi	Antonio Ante	133	0,8%
Cotacachi	San Miguel de Urcuquí	96	0,6%
Cotacachi	América	46	0,3%
Cotacachi	Cayambe	24	0,2%
Cotacachi	Tulcán	12	0,1%
Cotacachi	Otros Cantones con Población menor o igual a 12 habitantes	96	0,6%
Total		15.699	100,0%

4. Modelos de estimación

A partir de estas condiciones, se desarrollan dos modelos complementarios de inferencia:

Modelo 1 – Inferencia por filiación parental y territorialidad

Este modelo parte de la premisa de que existen personas pertenecientes a los Pueblos Kichwa Cotacachi e Imantag que no necesariamente nacieron o viven en sus parroquias de origen, pero cuyos padres sí lo hicieron y se autoidentifican como “Kichwa” (sin pueblo definido) u “Otavalo”. El modelo establece lógicas combinatorias basadas en las siguientes condiciones:

- El individuo se autoidentifica como Kichwa (sin pueblo definido) u Otavalo
- El individuo nació en cualquier lugar, a excepción del cantón Cotacachi
- Los padres (representante del hogar y cónyuge) se identifican como Kichwa/Otavalo
- Los padres nacieron en parroquias del cantón Cotacachi, diferenciando entre Imantag y otras parroquias

Reglas de clasificación:

- Si ambos padres nacen en Imantag y son K/O → el/la hijo/a se clasifica como Pueblo Kichwa Imantag
- Si ambos padres nacen en otras parroquias de Cotacachi y son K/O → se clasifica como Pueblo Kichwa Cotacachi
- Si los padres son mixtos K/O pero nacen en el mismo subterritorio (Imantag u otras Cotacachi) → se asigna al pueblo correspondiente
- Si un solo padre está presente y cumple condiciones → se asigna de acuerdo al territorio de nacimiento del progenitor, pero con menor confianza
- Si los padres tienen adscripciones étnicas distintas (por ejemplo, Kichwa + Saraguro) o territorios distintos (Cotacachi e Imantag) → no se asigna. Esto debido a que no existe un vínculo extra que pueda dirimir una asignación en “empate”.

Grado de pertenencia inferida (Niveles de confianza):

- Nivel 2 (media): ambos padres cumplen condiciones de territorio y etnia (K/O)
- Nivel 1 (baja): un solo padre cumple condiciones; el otro es mestizo, blanco o no declarado. O solo se cuenta con información de un solo padre/madre.
- Ninguno/Otro: cuando las condiciones son contradictorias o insuficientes, de igual forma se asigna un nivel de pertenencia a estas categorías

Tabla 86 - Matriz de análisis de estimación Pueblo Cotacachi y Pueblo Imantag - Modelo 1

Autoidentificación Padres	Lugar de Nacimiento Padres	Población	Asignación	Grado de pertenencia inferida
Ambos Kichwa	Ambos fuera de Cotacachi	145.562	Ninguno: Otro Pueblo Definitivamente	3
Ninguno K/O	Ambos fuera de Cotacachi	118.728	Ninguno: Otro Pueblo Definitivamente	4
Ambos Otavalo	Ambos fuera de Cotacachi	23.180	Ninguno: Otro Pueblo Definitivamente	3
Ninguno K/O	Sin datos	1.499	Ninguno: Otro Pueblo Definitivamente	4
Mixto Kichwa + Otavalo	Ambos fuera de Cotacachi	1.149	Ninguno: Otro Pueblo Definitivamente	3
Ambos Otavalo	Mixto: uno en otra parroquia de Cotacachi y otro fuera de Cotacachi	865	Cotacachi	1
Ambos Otavalo	Ambos en otras parroquias de Cotacachi	434	Cotacachi	2
Ambos Kichwa	Mixto: uno en otra parroquia de Cotacachi y otro fuera de Cotacachi	189	Cotacachi	1
Ambos Kichwa	Ambos en otras parroquias de Cotacachi	184	Cotacachi	2
Ambos Otavalo	Ambos en Imantag	143	Imantag	2
Ambos Otavalo	Mixto: uno en Imantag y otro fuera de Cotacachi	83	Imantag	1
Mixto Kichwa + Otavalo	Mixto: uno en otra parroquia de Cotacachi y otro fuera de Cotacachi	70	Cotacachi	1
Ambos Kichwa	Ambos en Imantag	64	Imantag	2
Ambos Kichwa	Mixto: uno en Imantag y otro fuera de Cotacachi	34	Imantag	1
Ambos Otavalo	Mixto: uno en Imantag y otro en otra parroquia de Cotacachi	33	Otro	3
Mixto Kichwa + Otavalo	Ambos en otras parroquias de Cotacachi	17	Cotacachi	2
Mixto Kichwa + Otavalo	Mixto: uno en Imantag y otro fuera de Cotacachi	14	Imantag	1
Mixto Kichwa + Otavalo	Ambos en Imantag	6	Imantag	2
Ambos Kichwa	Mixto: uno en Imantag y otro en otra parroquia de Cotacachi	5	Otro	3
Mixto Kichwa + Otavalo	Mixto: uno en Imantag y otro en otra parroquia de Cotacachi	3	Otro	3

Los resultados preliminares de la aplicación del Modelo 1 son los siguientes, es importante recordar que la estimación final se encontrará una vez se procesen los resultados de los 2 modelos:

Tabla 87 - Resultados Preliminares de estimación Pueblo Cotacachi y Pueblo Imantag - Modelo 1

Asignación	Grado de pertenencia inferida				Total general
	1	2	3	4	
Cotacachi	1.124	635			1.759
Imantag	131	213			344
Ninguno: Otro Pueblo Definitivamente			169.891	120.227	290.118
Otro			41		41
Total general	1.255	848	169.932	120.227	292.262

Modelo 2 – Inferencia por vínculos familiares ampliados y residencia/nacimiento

Este modelo busca una estimación más robusta a partir de un sistema de capas y roles familiares. Se centra en personas nacidas en el cantón Cotacachi que se autoidentifican como Kichwa (sin pueblo definido) u Otavalo. La inferencia se realiza en base a tres niveles de análisis:

Capas de Análisis

1. Ascendencia inmediata:

- Se evalúa el vínculo entre el individuo y sus padres o abuelos, según el rol familiar (representante, cónyuge, hija/o, nieta/o, etc.)
- Se considera la procedencia territorial de los ascendientes (Imantag, otras parroquias de Cotacachi, fuera de Cotacachi)
- Se aplica una matriz clasificadora para establecer combinaciones posibles

2. Ascendencia ampliada:

- En caso de nietos/as, se verifica el lugar de nacimiento de abuelos/as
- Aplica especialmente para hogares multigeneracionales

3. Territorio de residencia y nacimiento de la persona:

- Se valida si reside actualmente en Imantag u otras parroquias de Cotacachi
- Complementa la inferencia cuando no existen datos completos de filiación

Tabla 88 - Matriz de análisis de Pueblo Cotacachi y Pueblo Imantag - Modelo 2

N	Rol	Confirmación 1		Confirmación 2		Confirmación 3
		Progenitor 1	Progenitor 2	Progenitor 1	Progenitor 2	
1	Representante del hogar	Madre o padre	Madre o padre	NA	NA	Lugar Nacimiento y Lugar de Residencia
2	Cónyuge o conviviente	Suegra o suegro	Suegra o suegro	NA	NA	Lugar Nacimiento y Lugar de Residencia
3	Hija o hijo	Representante del hogar	Cónyuge o conviviente	NA	NA	Lugar Nacimiento y Lugar de Residencia
4	Hijastra o hijastro	Representante del hogar	Cónyuge o conviviente	NA	NA	Lugar Nacimiento y Lugar de Residencia
5	Nuera o yerno	NA	NA	NA	NA	Lugar Nacimiento y Lugar de Residencia
6	Nieta o nieto	Hija o hijo	Nuera o yerno	Representante del hogar	Cónyuge o conviviente	Lugar Nacimiento y Lugar de Residencia
7	Madre o padre	NA	NA	NA	NA	Lugar Nacimiento y Lugar de Residencia
8	Suegra o suegro	NA	NA	NA	NA	Lugar Nacimiento y Lugar de Residencia
9	Otro pariente	NA	NA	NA	NA	Lugar Nacimiento y Lugar de Residencia
10	Otro no pariente	NA	NA	NA	NA	Lugar Nacimiento y Lugar de Residencia
11	Empleada/o doméstica/o	NA	NA	NA	NA	Lugar Nacimiento y Lugar de Residencia
12	Miembro de hogar colectivo	NA	NA	NA	NA	Lugar Nacimiento y Lugar de Residencia

Clasificación final y Grado de pertenencia inferida (niveles de confianza):

- Nivel 3 (alta): filiación por ascendencia directa y consistente
- Nivel 2 (media): residencia o lugar de nacimiento de ascendientes coincide con pueblo
- Nivel 1 (baja): solo el territorio de la persona indica posible pertenencia

Tabla 89 - Matriz de análisis de estimación Pueblo Cotacachi y Pueblo Imantag - Modelo 2

Capa Análisis	Territorio de Nacimiento	Rol en el Hogar	Ascendencia: Nacimiento de sus progenitores K/O	Total	Asignación	Grado de Pertenencia Inferida
1	Otras (Cotacachi)	Hija o hijo	Ambos en otras parroquias de Cotacachi	5.004	Cotacachi	3
1	Imantag	Hija o hijo	Ambos en Imantag	1.325	Imantag	3
1	Otras (Cotacachi)	Nieta o nieto	Ambos en otras parroquias de Cotacachi	223	Cotacachi	3
1	Otras (Cotacachi)	Hija o hijo	Ambos fuera de Cotacachi	120	Cotacachi	3
1	Otras (Cotacachi)	Hijastra o hijastro	Ambos en otras parroquias de Cotacachi	67	Cotacachi	3
1	Imantag	Nieta o nieto	Ambos en Imantag	60	Imantag	3
1	Imantag	Hijastra o hijastro	Ambos en Imantag	22	Imantag	3
1	Otras (Cotacachi)	Nieta o nieto	Ambos fuera de Cotacachi	22	Cotacachi	3
1	Otras (Cotacachi)	Hija o hijo	Mixta: uno en Imantag y otro fuera de Cotacachi	22	Otro	3
1	Otras (Cotacachi)	Representante del hogar	Ambos en otras parroquias de Cotacachi	13	Cotacachi	3
1	Otras (Cotacachi)	Hijastra o hijastro	Ambos fuera de Cotacachi	9	Cotacachi	3
1	Imantag	Representante del hogar	Ambos en Imantag	6	Imantag	3
1	Otras (Cotacachi)	Cónyuge o conviviente	Ambos en otras parroquias de Cotacachi	3	Cotacachi	3
1	Otras (Cotacachi)	Nieta o nieto	Mixta: uno en Imantag y otro fuera de Cotacachi	2	Otro	3
1	Imantag	Hija o hijo	Mixta: uno en otra parroquia de Cotacachi y otro fuera de Cotacachi	2	Otro	3
1	Otras (Cotacachi)	Cónyuge o conviviente	Ambos fuera de Cotacachi	1	Cotacachi	3
1	Imantag	Hija o hijo	Ambos en otras parroquias de Cotacachi	1	Cotacachi	2
1	Imantag	Hija o hijo	Ambos fuera de Cotacachi	14	Otro	2
1	Imantag	Hijastra o hijastro	Ambos fuera de Cotacachi	1	Otro	2
1	Imantag	Hija o hijo	Mixta: uno en Imantag y otro en otra parroquia de Cotacachi	17	Imantag	2
1	Imantag	Hija o hijo	Mixta: uno en Imantag y otro fuera de Cotacachi	43	Imantag	2
1	Imantag	Nieta o nieto	Mixta: uno en Imantag y otro fuera de Cotacachi	2	Imantag	2
1	Imantag	Hijastra o hijastro	Mixta: uno en Imantag y otro fuera de Cotacachi	1	Imantag	2
1	Imantag	Representante del hogar	Mixta: uno en Imantag y otro fuera de Cotacachi	1	Imantag	2
1	Imantag	Hija o hijo	Uno solo: K/O nacido en Imantag	511	Imantag	1
1	Imantag	Representante del hogar	Uno solo: K/O nacido en Imantag	36	Imantag	1
1	Imantag	Nieta o nieto	Uno solo: K/O nacido en Imantag	28	Imantag	1

Capa Análisis	Territorio de Nacimiento	Rol en el Hogar	Ascendencia: Nacimiento de sus progenitores K/O	Total	Asignación	Grado de Pertenencia Inferida
1	Imantag	Cónyuge o conviviente	Uno solo: K/O nacido en Imantag	14	Imantag	1
1	Imantag	Hijastra o hijastro	Uno solo: K/O nacido en Imantag	3	Imantag	1
1	Imantag	Hija o hijo	Uno solo: K/O nacido en otras parroquias de Cotacachi	6	Otro	2
1	Imantag	Hija o hijo	Uno solo: K/O nacido fuera de Cotacachi	29	Otro	2
1	Imantag	Nieta o nieto	Uno solo: K/O nacido fuera de Cotacachi	3	Otro	2
1	Otras (Cotacachi)	Hija o hijo	Ambos en Imantag	84	Imantag	2
1	Otras (Cotacachi)	Nieta o nieto	Ambos en Imantag	3	Imantag	2
1	Otras (Cotacachi)	Hija o hijo	Mixta: uno en Imantag y otro en otra parroquia de Cotacachi	28	Cotacachi	2
1	Otras (Cotacachi)	Hijastra o hijastro	Mixta: uno en Imantag y otro en otra parroquia de Cotacachi	2	Cotacachi	2
1	Otras (Cotacachi)	Nieta o nieto	Mixta: uno en Imantag y otro en otra parroquia de Cotacachi	1	Cotacachi	2
1	Otras (Cotacachi)	Hija o hijo	Mixta: uno en otra parroquia de Cotacachi y otro fuera de Cotacachi	397	Cotacachi	2
1	Otras (Cotacachi)	Hijastra o hijastro	Mixta: uno en otra parroquia de Cotacachi y otro fuera de Cotacachi	22	Cotacachi	2
1	Otras (Cotacachi)	Nieta o nieto	Mixta: uno en otra parroquia de Cotacachi y otro fuera de Cotacachi	14	Cotacachi	2
1	Otras (Cotacachi)	Cónyuge o conviviente	Mixta: uno en otra parroquia de Cotacachi y otro fuera de Cotacachi	1	Cotacachi	2
1	Otras (Cotacachi)	Representante del hogar	Mixta: uno en otra parroquia de Cotacachi y otro fuera de Cotacachi	1	Cotacachi	2
1	Otras (Cotacachi)	Hija o hijo	Uno solo: K/O nacido en Imantag	51	Otro	2
1	Otras (Cotacachi)	Hijastra o hijastro	Uno solo: K/O nacido en Imantag	1	Otro	2
1	Otras (Cotacachi)	Nieta o nieto	Uno solo: K/O nacido en Imantag	1	Otro	2
1	Otras (Cotacachi)	Hija o hijo	Uno solo: K/O nacido en otras parroquias de Cotacachi	1.975	Cotacachi	1
1	Otras (Cotacachi)	Representante del hogar	Uno solo: K/O nacido en otras parroquias de Cotacachi	145	Cotacachi	1
1	Otras (Cotacachi)	Nieta o nieto	Uno solo: K/O nacido en otras parroquias de Cotacachi	70	Cotacachi	1
1	Otras (Cotacachi)	Cónyuge o conviviente	Uno solo: K/O nacido en otras parroquias de Cotacachi	31	Cotacachi	1
1	Otras (Cotacachi)	Hijastra o hijastro	Uno solo: K/O nacido en otras parroquias de Cotacachi	16	Cotacachi	1
1	Otras (Cotacachi)	Hija o hijo	Uno solo: K/O nacido fuera de Cotacachi	211	Otro	2
1	Otras (Cotacachi)	Nieta o nieto	Uno solo: K/O nacido fuera de Cotacachi	14	Otro	2
1	Otras (Cotacachi)	Representante del hogar	Uno solo: K/O nacido fuera de Cotacachi	9	Otro	2
1	Otras (Cotacachi)	Cónyuge o conviviente	Uno solo: K/O nacido fuera de Cotacachi	3	Otro	2
1	Otras (Cotacachi)	Hijastra o hijastro	Uno solo: K/O nacido fuera de Cotacachi	2	Otro	2
1	Otras (Cotacachi)	Representante del hogar	Sin datos	5.168	Sin datos	
1	Otras (Cotacachi)	Cónyuge o conviviente	Sin datos	3.308	Sin datos	

Capa Análisis	Territorio de Nacimiento	Rol en el Hogar	Ascendencia: Nacimiento de sus progenitores K/O	Total	Asignación	Grado de Pertenencia Inferida
1	Imantag	Representante del hogar	Sin datos	1.553	Sin datos	
1	Imantag	Cónyuge o conviviente	Sin datos	1.019	Sin datos	
1	Otras (Cotacachi)	Otro pariente	Sin datos	399	Sin datos	
1	Otras (Cotacachi)	Madre o padre	Sin datos	229	Sin datos	
1	Otras (Cotacachi)	Nuera o yerno	Sin datos	156	Sin datos	
1	Otras (Cotacachi)	Hija o hijo	Sin datos	122	Sin datos	
1	Imantag	Otro pariente	Sin datos	118	Sin datos	
1	Otras (Cotacachi)	Otro no pariente	Sin datos	114	Sin datos	
1	Otras (Cotacachi)	Nieta o nieto	Sin datos	65	Sin datos	
1	Imantag	Madre o padre	Sin datos	55	Sin datos	
1	Otras (Cotacachi)	Suegra o suegro	Sin datos	53	Sin datos	
1	Otras (Cotacachi)	Miembro de hogar colectivo	Sin datos	35	Sin datos	
1	Otras (Cotacachi)	Empleada/o doméstica/o	Sin datos	28	Sin datos	
1	Imantag	Nuera o yerno	Sin datos	19	Sin datos	
1	Imantag	Nieta o nieto	Sin datos	17	Sin datos	
1	Imantag	Suegra o suegro	Sin datos	15	Sin datos	
1	Imantag	Hija o hijo	Sin datos	12	Sin datos	
1	Imantag	Otro no pariente	Sin datos	12	Sin datos	
1	Imantag	Miembro de hogar colectivo	Sin datos	9	Sin datos	
1	Otras (Cotacachi)	Hijastra o hijastro	Sin datos	7	Sin datos	
1	Imantag	Empleada/o doméstica/o	Sin datos	5	Sin datos	
1	Imantag	Hijastra o hijastro	Sin datos	2	Sin datos	
2	Otras (Cotacachi)	Representante del hogar	Sin datos	5.168	Sin datos	
2	Otras (Cotacachi)	Cónyuge o conviviente	Sin datos	3.308	Sin datos	
2	Imantag	Representante del hogar	Sin datos	1.553	Sin datos	
2	Imantag	Cónyuge o conviviente	Sin datos	1.019	Sin datos	
2	Otras (Cotacachi)	Otro pariente	Sin datos	399	Sin datos	
2	Otras (Cotacachi)	Madre o padre	Sin datos	229	Sin datos	
2	Otras (Cotacachi)	Nuera o yerno	Sin datos	156	Sin datos	
2	Otras (Cotacachi)	Hija o hijo	Sin datos	122	Sin datos	
2	Imantag	Otro pariente	Sin datos	118	Sin datos	
2	Otras (Cotacachi)	Otro no pariente	Sin datos	114	Sin datos	
2	Imantag	Madre o padre	Sin datos	55	Sin datos	
2	Otras (Cotacachi)	Suegra o suegro	Sin datos	53	Sin datos	
2	Otras (Cotacachi)	Miembro de hogar colectivo	Sin datos	35	Sin datos	
2	Otras (Cotacachi)	Nieta o nieto	Uno solo: K/O nacido en otras parroquias de Cotacachi	24	Cotacachi	2
2	Otras (Cotacachi)	Empleada/o doméstica/o	Sin datos	28	Sin datos	
2	Otras (Cotacachi)	Nieta o nieto	Ambos en otras parroquias de Cotacachi	16	Cotacachi	3

Capa Análisis	Territorio de Nacimiento	Rol en el Hogar	Ascendencia: Nacimiento de sus progenitores K/O	Total	Asignación	Grado de Pertenencia Inferida
2	Otras (Cotacachi)	Nieta o nieto	Mixta: uno en otra parroquia de Cotacachi y otro fuera de Cotacachi	2	Cotacachi	2
2	Imantag	Nuera o yerno	Sin datos	19	Sin datos	
2	Imantag	Suegra o suegro	Sin datos	15	Sin datos	
2	Otras (Cotacachi)	Nieta o nieto	Sin datos	15	Sin datos	
2	Imantag	Hija o hijo	Sin datos	12	Sin datos	
2	Imantag	Otro no pariente	Sin datos	12	Sin datos	
2	Imantag	Nieta o nieto	Uno solo: K/O nacido en Imantag	9	Imantag	2
2	Imantag	Miembro de hogar colectivo	Sin datos	9	Sin datos	
2	Otras (Cotacachi)	Hijastra o hijastro	Sin datos	7	Sin datos	
2	Otras (Cotacachi)	Nieta o nieto	Uno solo: K/O nacido fuera de Cotacachi	6	Otro	2
2	Imantag	Empleada/o doméstica/o	Sin datos	5	Sin datos	
2	Imantag	Nieta o nieto	Sin datos	4	Sin datos	
2	Imantag	Nieta o nieto	Ambos en Imantag	3	Imantag	3
2	Imantag	Hijastra o hijastro	Sin datos	2	Sin datos	
2	Otras (Cotacachi)	Nieta o nieto	Ambos en Imantag	1	Imantag	2
2	Otras (Cotacachi)	Nieta o nieto	Ambos fuera de Cotacachi	1	Otro	2
2	Imantag	Nieta o nieto	Uno solo: K/O nacido fuera de Cotacachi	1	Otro	2
3	Imantag	Representante del hogar	Reside en Imantag	1.262	Imantag	2
3	Imantag	Cónyuge o conviviente	Reside en Imantag	808	Imantag	2
3	Otras (Cotacachi)	Representante del hogar	Reside fuera de Cotacachi	1.147	Cotacachi	2
3	Otras (Cotacachi)	Cónyuge o conviviente	Reside fuera de Cotacachi	743	Cotacachi	2
3	Imantag	Otro pariente	Reside en Imantag	93	Imantag	2
3	Imantag	Madre o padre	Reside en Imantag	47	Imantag	2
3	Otras (Cotacachi)	Madre o padre	Reside fuera de Cotacachi	62	Cotacachi	2
3	Otras (Cotacachi)	Representante del hogar	Reside en Imantag	22	Cotacachi	1
3	Otras (Cotacachi)	Cónyuge o conviviente	Reside en Imantag	11	Cotacachi	1
3	Otras (Cotacachi)	Otro pariente	Reside en Imantag	3	Cotacachi	1
3	Otras (Cotacachi)	Hija o hijo	Reside en Imantag	1	Cotacachi	1
3	Otras (Cotacachi)	Representante del hogar	Reside en otras parroquias de Cotacachi	3.999	Cotacachi	2
3	Otras (Cotacachi)	Cónyuge o conviviente	Reside en otras parroquias de Cotacachi	2.554	Cotacachi	2
3	Otras (Cotacachi)	Otro pariente	Reside en otras parroquias de Cotacachi	308	Cotacachi	2
3	Otras (Cotacachi)	Madre o padre	Reside en otras parroquias de Cotacachi	167	Cotacachi	2
3	Imantag	Suegra o suegro	Reside en Imantag	14	Imantag	2
3	Otras (Cotacachi)	Hija o hijo	Reside en otras parroquias de Cotacachi	102	Cotacachi	2
3	Otras (Cotacachi)	Nuera o yerno	Reside en otras parroquias de Cotacachi	101	Cotacachi	2

Capa Análisis	Territorio de Nacimiento	Rol en el Hogar	Ascendencia: Nacimiento de sus progenitores K/O	Total	Asignación	Grado de Pertenencia Inferida
3	Otras (Cotacachi)	Otro no pariente	Reside en otras parroquias de Cotacachi	71	Cotacachi	2
3	Imantag	Nuera o yerno	Reside en Imantag	12	Imantag	2
3	Imantag	Cónyuge o conviviente	Reside en otras parroquias de Cotacachi	12	Imantag	2
3	Otras (Cotacachi)	Suegra o suegro	Reside en otras parroquias de Cotacachi	43	Cotacachi	2
3	Imantag	Hija o hijo	Reside en Imantag	11	Imantag	2
3	Otras (Cotacachi)	Miembro de hogar colectivo	Reside en otras parroquias de Cotacachi	13	Cotacachi	2
3	Otras (Cotacachi)	Suegra o suegro	Reside fuera de Cotacachi	10	Cotacachi	2
3	Imantag	Representante del hogar	Reside en otras parroquias de Cotacachi	9	Imantag	2
3	Otras (Cotacachi)	Nieta o nieto	Reside en otras parroquias de Cotacachi	13	Cotacachi	2
3	Imantag	Representante del hogar	Reside fuera de Cotacachi	282	Imantag	1
3	Imantag	Cónyuge o conviviente	Reside fuera de Cotacachi	199	Imantag	1
3	Imantag	Otro pariente	Reside fuera de Cotacachi	25	Imantag	1
3	Otras (Cotacachi)	Empleada/o doméstica/o	Reside en otras parroquias de Cotacachi	7	Cotacachi	2
3	Otras (Cotacachi)	Hijastra o hijastro	Reside en otras parroquias de Cotacachi	6	Cotacachi	2
3	Imantag	Miembro de hogar colectivo	Reside fuera de Cotacachi	9	Imantag	1
3	Imantag	Otro no pariente	Reside en Imantag	5	Imantag	2
3	Imantag	Nieta o nieto	Reside en Imantag	4	Imantag	2
3	Imantag	Madre o padre	Reside fuera de Cotacachi	8	Imantag	1
3	Imantag	Nuera o yerno	Reside fuera de Cotacachi	7	Imantag	1
3	Imantag	Otro no pariente	Reside fuera de Cotacachi	7	Imantag	1
3	Imantag	Empleada/o doméstica/o	Reside fuera de Cotacachi	5	Imantag	1
3	Otras (Cotacachi)	Otro pariente	Reside fuera de Cotacachi	88	Cotacachi	1
3	Imantag	Hijastra o hijastro	Reside en Imantag	2	Imantag	2
3	Otras (Cotacachi)	Nuera o yerno	Reside fuera de Cotacachi	55	Cotacachi	1
3	Otras (Cotacachi)	Otro no pariente	Reside fuera de Cotacachi	43	Cotacachi	1
3	Otras (Cotacachi)	Miembro de hogar colectivo	Reside fuera de Cotacachi	22	Cotacachi	1
3	Imantag	Hija o hijo	Reside fuera de Cotacachi	1	Imantag	1
3	Imantag	Suegra o suegro	Reside fuera de Cotacachi	1	Imantag	1
3	Otras (Cotacachi)	Empleada/o doméstica/o	Reside fuera de Cotacachi	21	Cotacachi	1
3	Otras (Cotacachi)	Hija o hijo	Reside fuera de Cotacachi	19	Cotacachi	1
3	Otras (Cotacachi)	Nieta o nieto	Reside fuera de Cotacachi	2	Cotacachi	1
3	Otras (Cotacachi)	Hijastra o hijastro	Reside fuera de Cotacachi	1	Cotacachi	1

Los resultados preliminares de la aplicación del Modelo 2 son los siguientes, es importante recordar que la estimación final se encontrará una vez se procesen los resultados de los 2 modelos:

Tabla 90 - Resultados Preliminares de estimación Pueblo Cotacachi y Pueblo Imantag - Modelo 2

Asignación	Grado de pertenencia inferida			Total general
	1	2	3	
Cotacachi	2.525	9.839	5.478	17.842
Imantag	1.136	2.440	1.416	4.992
Otro		353	26	379
Total general	3.661	12.632	6.920	23.213

Ambos modelos fueron construidos utilizando R con funciones que permitieron leer las variables etiquetadas, identificar patrones territoriales (Cotacachi/Imantag), distinguir autoidentificaciones parciales (“kichwa” sin pueblo) y procesar las jerarquías familiares según el rol en el hogar. La codificación se mantuvo fiel a los catálogos del Censo de 2022, permitiendo replicabilidad y trazabilidad.

Consolidación Final de Estimaciones: Modelo Integrado y Clasificación por Bandas

Como paso conclusivo, se procedió a integrar los resultados de ambos modelos – Modelo 1 (vinculación por ascendencia directa) y Modelo 2 (verificación por capas de filiación y territorio)– con el fin de obtener una estimación consolidada de la población de los pueblos Cotacachi e Imantag.

Ambos modelos asignaron a las personas inferidas un nivel de consistencia identitaria (denominado “Grado de Pertenencia Identitaria”) de acuerdo con la robustez del vínculo entre autoidentificación, territorialidad de nacimiento o residencia, y ascendencia familiar. Esto permitió clasificar los registros asignados en tres niveles jerárquicos:

- Nivel 3 (Alta consistencia): Casos con múltiples vínculos confirmatorios (ascendencia completa y lugar de nacimiento/residencia en el territorio ancestral).
- Nivel 2 (Media consistencia): Casos con al menos un vínculo directo (ascendencia parcial o concordancia territorial).
- Nivel 1 (Baja consistencia): Casos con un solo vínculo plausible (un solo padre K/O nacido en el territorio, o vínculo parcial en la residencia).

Tabla 91 - Resultados Preliminares Unificados de estimación Pueblo Cotacachi y Pueblo Imantag - Modelos 1 y 2

GRADO DE PERTENENCIA INFERIDO	MODELO 1		MODELO 2	
	Cotacachi	Imantag	Cotacachi	Imantag
3			5.478	1.416
2	635	213	9.839	2.440
1	1.124	131	2.525	1.136

Tabla 92 - Clasificación de Resultado de Modelos 1 y 2 por Bandas de Consistencia de la Estimación Poblacional

A partir de estos niveles, se generaron tres bandas de estimación poblacional:

Estimación de alta consistencia: Incluye solo a las personas con los vínculos más robustos, clasificadas como Nivel 3 del Modelo 2, y Niveles 2 y 1 del Modelo 1.

Estimación de media consistencia: Incluye además a quienes fueron inferidos por vínculos medianamente sólidos en el Modelo 2 (Nivel 2).

Estimación expansiva: Agrega finalmente los casos con un único vínculo verificable en el Modelo 2 (Nivel 1).

Estas bandas no deben entenderse como márgenes de error en sentido estadístico estricto, sino como umbrales conceptuales de pertenencia cultural inferida, que combinan criterios cuantitativos y antropológicos.

Banda de Estimación Poblacional	Nivel de Pertenencia Inferido	Cotacachi	Imantag
Estimación de Alta Consistencia	M2 - NIV 3	5.478	1.416
Estimación de Alta Consistencia	M1 - NIV 2	635	213
Estimación de Alta Consistencia	M1 - NIV 1	1.124	131
Estimación de Media Consistencia	M2 - NIV 2	9.839	2.440
Estimación Expansiva	M2 - NIV 1	2.525	1.136
TOTAL		19.601	5.336

Estimación Poblacional de los Pueblos Kichwa Cotacachi e Imantag

Resultados finales de la población estimada del Pueblo Cotacachi e Imantag

Tabla 93 - Resultados Preliminares Unificados de estimación Pueblo Cotacachi y Pueblo Imantag - Modelos 1 y 2

Pueblo	Estimación de Alta Consistencia	Estimación de Media Consistencia	Estimación Expansiva
Cotacachi	7.237	17.076	19.601
Imantag	1.760	4.200	5.336

A continuación se muestran los resultados consolidados de población estimada para los pueblos Cotacachi e Imantag: Estos rangos expresan la diversidad de trayectorias identitarias posibles dentro de los territorios del cantón Cotacachi, y reconocen que la autoidentificación, en tanto fenómeno social y cultural, no es estática ni reducible a un solo criterio.

En consecuencia, se proponen estos tres umbrales como referencia útil para instituciones estatales, organizaciones indígenas y estudios académicos que busquen visibilizar y cuantificar la existencia de pueblos indígenas subregistrados o ausentes en las clasificaciones oficiales.

Después de aplicar los dos modelos de estimación descritos —construidos a partir de las lógicas de autoidentificación indígena, vínculos de filiación familiar, territorialidad de nacimiento y residencia, así como la consistencia interna entre estos factores—, se obtuvo un conjunto de cifras inferidas que permiten proyectar la población actual del pueblo kichwa Cotacachi y del pueblo kichwa Imantag a nivel nacional. Estas estimaciones se basan en el procesamiento y análisis detallado de los microdatos del Censo de Población y Vivienda 2022 del Ecuador, y fueron organizadas en tres bandas de consistencia (alta, media y expansiva), en función del grado de solidez identitaria que presentan los casos incluidos en cada nivel.

Estimación Poblacional Pueblo Kichwa Cotacachi

Estimación de Alta Consistencia (7.237 personas):

Esta cifra representa el grupo poblacional con mayor robustez identitaria, derivado de combinaciones de pertenencia étnica (autoidentificación como kichwa sin pueblo específico u otavalo), ascendencia directa (padres que cumplen condiciones específicas) y nacimiento en parroquias históricamente asociadas al pueblo Cotacachi. Corresponde a una población cuya adscripción al pueblo Cotacachi es sólida desde una perspectiva familiar, territorial y cultural.

Estimación de Media Consistencia (17.076 personas):

Esta proyección amplía el universo de referencia, incluyendo a personas con al menos un padre o vínculo familiar relevante que cumpla condiciones parciales, o cuyo lugar de nacimiento y residencia están alineados con el territorio cotacacheño. Si bien no todos los vínculos están presentes o confirmados, existe una convergencia de indicadores que sugiere una pertenencia plausible al pueblo Cotacachi.

Estimación Expansiva (19.601 personas):

Este rango máximo incluye a personas con criterios limitados de identificación (por ejemplo, un solo padre identificado como kichwa u otavalo o residencia/nacimiento en Cotacachi sin otros refuerzos familiares). Es una banda exploratoria que permite captar el espectro más amplio de posibles afiliaciones identitarias, sin asumir una consistencia plena, pero reconociendo la influencia del territorio y la dinámica de autoidentificación flexible.

Estimación Poblacional Pueblo Kichwa Imantag

Estimación de Alta Consistencia (1.760 personas):

Esta cifra agrupa a personas con alta coherencia entre su autoidentificación indígena, la identidad de sus padres (autoidentificados como kichwas sin pueblo específico u otavalo), y el hecho de haber nacido en la parroquia Imantag. Representa el núcleo identitario más consolidado del pueblo Imantag, según criterios culturales, territoriales y familiares.

Estimación de Media Consistencia (4.200 personas):

Aquí se incluyen personas con alguna evidencia de filiación hacia Imantag (por nacimiento, ascendencia o residencia), aunque no todos los elementos se encuentran simultáneamente presentes o confirmados. El modelo considera trayectorias identitarias mixtas o parciales que aún mantienen una conexión significativa con el pueblo Imantag.

Estimación Expansiva (5.336 personas):

Este rango proyecta el universo más amplio de posible pertenencia, incluyendo casos donde solo un indicador (nacimiento en Imantag, un único progenitor indígena, o residencia) sugiere una afiliación al pueblo. Esta banda debe leerse como indicativa de pertenencias potenciales o identidades en formación, sin requerir consistencia plena en todos los criterios evaluados.

¿Quieres saber más?

Este documento forma parte del libro:
Pueblos, Nacionalidades y Lenguas del Ecuador

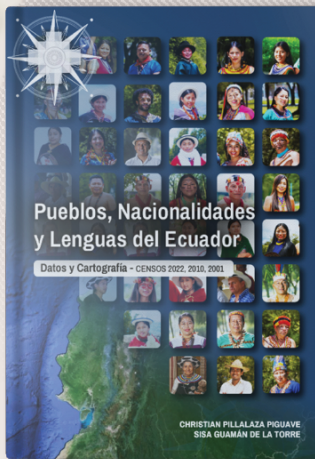

Explora el Ecuador a través de datos, mapas y análisis:

- 680 páginas dedicadas a los Pueblos y Nacionalidades indígenas, Pueblo Afroecuatoriano y Pueblo Montubio
- Autoidentificación étnica (2001–2010–2022)
- Lenguas indígenas y su evolución
- Indicadores demográficos, sociales y educativos
- Distribución territorial y cartografía especializada

CONTENIDO

- Más de 100 mapas temáticos
- Fichas estadísticas y geográficas por pueblo y nacionalidad
- Análisis comparativo de los censos 2001, 2010 y 2022
- Información detallada por lengua indígena
- Estudios específicos y estimaciones poblacionales



Escanea el QR

Descarga el Libro Completo GRATIS

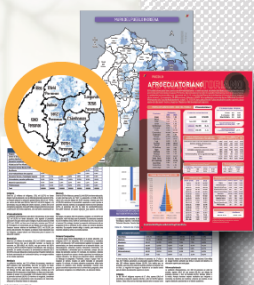

**PUEBLOS
 NACIONALIDADES
 LENGUAS INDÍGENAS**

ESTADÍSTICA Y CARTOGRAFÍA

GEOPUEBLOSECUADOR.COM



Síguenos en

@GeoPueblosEc